



ESTADÍSTICAS AGRICOLAS

VOLUMEN V



BANCO CENTRAL DE LA REPUBLICA ARGENTINA
Gerencia de Investigaciones Económicas



BANCO CENTRAL DE LA REPUBLICA ARGENTINA

ESTADISTICAS AGRICOLAS

Volumen V

1976

SIGNOS CONVENCIONALES

Los signos convencionales utilizados en esta publicación tienen la representación y significado siguientes:

- (-) La magnitud es cero.
- (:) El valor numérico no alcanza a la mitad del último número dígito usado.
- (.) No existe el concepto en el período correspondiente y/o no puede ser obtenido.
- (...) El dato no ha sido compilado o elaborado en la fecha de la publicación.

NOTA

Los valores consignados para la campaña 1973/74 son provisionarios. (*) en los precios de los productos significa que a partir de la campaña 1969/70, éstos se expresan en \$.

NOTA: Este trabajo fue realizado en el Departamento de Cuentas Nacionales de la Gerencia de Investigaciones Económicas sobre la base de informaciones recabadas en sus fuentes de origen por el Departamento de Actividad Agropecuaria. La tarea fue dirigida por los señores Jorge Mario Zorzano y Rodolfo Jorge Daudé; la selección, crítica y preparación de la información fue llevada a cabo por un equipo integrado por los señores Juan Manuel Trueba, Horacio Manuel Figueras, Esteban Molfino, Carlos Piccinini, Raúl Mazzuca y Miguel San Martín. La señorita Susana Rosental tuvo a su cargo el procesamiento del programa en el Departamento de Sistematización de Datos. La portada es una realización del Sr. Ricardo Capra, del Departamento de Prensa.

CONTENIDO

	Página
Consideraciones generales	5
Fuentes de información	6
Elaboración de los precios medios	7
Cifras comparativas con otros países	9
Participación del sector agrario en el comercio de exportación	10
 CUADROS ESTADISTICOS Y GRAFICOS	 11
Superficie sembrada, cosechada y producción del total:	
- Cereales y forrajeras	12
Gráfico N° 1 - Cereales y forrajeras, superficies	13
Gráfico N° 2 - Cereales y forrajeras, producción y rendimientos	14
- Frutas	15
- Oleaginosas	16
Gráfico N° 3 - Oleaginosas, producción y rendimientos	17
- Cultivos industriales	18
Gráfico N° 4 - Cultivos industriales, producción y rendimientos	19
- Hortalizas y legumbres	20
Gráfico N° 5 - Hortalizas y legumbres, producción y rendimientos	21
Principales provincias productoras	22
Trigo, superficie sembrada, por provincia	24
Trigo, producción, por provincia	25
Maíz, superficie sembrada, por provincia	26
Maíz, producción, por provincia	27
Sorgo granífero, superficie sembrada, por provincia	28
Sorgo granífero, producción, por provincia	29
 SUPERFICIE, PRODUCCION, RENDIMIENTO Y PRECIOS POR PRODUCTO, períodos 1949/50 a 1973/74	 31
Acelga	32
Ajo	33
Alcaucil	34
Alfalfa (pasto)	35

Algodón en bruto	36
Alpiste	37
Amapola	38
Ananás	39
Anís	40
Apio	41
Arroz	42
Arveja seca	43
Arveja verde	44
Avena	45
Bananas	46
Batata	47
Berenjena	48
Caña de azúcar	49
Cáñamo:	
Fibra	50
Semilla	51
Cardo	52
Cebada cervecera	53
Cebada forrajera	54
Cebolla	55
Cebolla de verdeo	56
Centeno	57
Cerezas y Guindas	58
Ciruelas	59
Coliflor	60
Comino	61
Chirimoyas	62
Choclo	63
Damascos	64
Duraznos	65
Escarola	66
Espárrago	67
Espinaca	68
Formio en hojas verdes	69
Frutillas	70
Garbanzo	71
Girasol	72
Granadas	73
Haba	74
Higos	75
Hinojo	76
Kakis	77
Kumquats	78
Lechuga	79
Lenteja	80

	Página
Limas	81
Limonos	82
Lino	83
Lino textil	84
Lúpulo	85
Maíz	86
Maíz de guinea (resumen)	87
Paja de guinea	88
Semilla de guinea	89
Mandarinas	90
Mandioca	91
Mangos	92
Maní	93
Manzanas	94
Melones	95
Membrillos	96
Menta	97
Mijo	98
Mimbre	99
Nabo (raíz)	100
Nabo (semilla)	101
Naranjas	102
Nueces	103
Olivo	104
Paltas	105
Papa	106
Pepino	107
Peras	108
Perejil	109
Pimiento y ají	110
Piretro	111
Pomelos	112
Poroto chaucha	113
Poroto seco	114
Poroto verde	115
Puerro	116
Radicha	117
Radicheta	118
Remolacha	119
Repollo	120
Sandías	121
Soja	122
Sorgo granífero	123
Tabaco	124
Tártago	125
Té en hojas verdes	126

	Página
Tomate	127
Trigo	128
Tung	129
Uva de mesa	130
Uva de vinificar	131
Yerba mate	132
Zanahoria	133
Zapallito	134
Zapallo	135
 CIFRAS COMPARATIVAS CON OTROS PAISES, promedios 1950/54 Y 1964/68	137
Arroz	138
Avena	138
Caña de azúcar	139
Cebada	139
Centeno	140
Girasol	140
Maíz	141
Maní	141
Manzanas	142
Papa	142
Soja	143
Sorgo	143
Tabaco	144
Trigo	144
Vid	145
 PARTICIPACION DEL SECTOR AGRARIO EN EL COMERCIO DE EXPORTACION, período 1950/73	147
En miles de dólares	148
En por ciento del total	149
 EPOCA DE SIEMBRA Y COSECHA EN LA REPUBLICA ARGENTI- NA, por cultivo y por provincia	151

Consideraciones generales

La presente información conforma el elemento estadístico básico que el Departamento de Cuentas Nacionales del Banco Central de la República Argentina utiliza en el cálculo del valor de la producción agrícola, a precios corrientes y constantes del año 1960.

La información recopilada corresponde, para casi todos los productos, a datos referentes a superficies sembrada y cosechada, producción, rendimientos y precios en chacra. Las series comprenden el período 1949/1974 motivo por el cual se considera de interés su divulgación.

Una información similar, con datos para el período 1900/1955, fue publicada por la Comisión Económica para América Latina, como apéndice del estudio titulado "El desarrollo económico en la Argentina" (E/CN. 12/429, del 30 de junio de 1958). Cabe consignar que los precios insertos en dicha publicación eran un promedio de los registrados en mercado, mientras que los que aquí se publican son promedios para todo el país a nivel del establecimiento donde tiene lugar la producción.

Se completa la estadística brindada en esta oportunidad con datos comparativos de varios países -que se cuentan entre los mayores productores mundiales- sobre la producción y rendimiento de diversos cultivos; también se ofrecen datos sobre la participación del sector agrario en el comercio argentino de exportación.

Los datos de superficie se presentan en miles de hectáreas y los de producción en miles de toneladas, excepción hecha de algunos pequeños cultivos, cuyos valores se expresan en hectáreas y toneladas.

Las series de precios se publican en pesos moneda nacional hasta los correspondientes a la campaña 1968/69; de allí en más en pesos (Decreto-Ley N° 18.188/69) (1).

(1) Se recuerda que \$ (Decreto-Ley N° 18.188/69) 1 = m\$_n. 100.

La nómina de productos que componen esta publicación y, en consecuencia, los cálculos del producto agrícola, no es exhaustiva; existen ciertos cultivos industriales e hierbas de uso medicinal cuya valuación no se efectúa por no disponerse de la información pertinente. Esta circunstancia no debería pasarse por alto en cálculos regionales pero no tiene trascendencia en los resultados que se obtienen para el orden nacional. Por otra parte, existen algunos cultivos forrajeros que no se incluyen en la producción agrícola y, consecuentemente, en esta publicación, por tratarse de consumos intermedios de la ganadería; esta aparente omisión no es tal, pues se computan los gastos de consumo en las semillas empleadas en la siembra de estas pasturas.

Para los cultivos de hortalizas de hoja y de raíz no se dispone de datos oficiales sobre producción; sin embargo el Departamento de Cuentas Nacionales efectúa varias estimaciones sobre la base de un trabajo realizado por la Dirección de Frutas, Hortalizas y Flores de la Ex-Secretaría de Industria y Comercio de la Nación que se actualiza en función del consumo aparente de la población de la Capital Federal. Por esta razón, en los cuadros respectivos sólo se consignan los precios correspondientes a esta familia de productos.

Por último, se destaca que no se cuenta con series de superficie cosechada de frutas y que la estadística acerca de la siembra de frutales se interrumpe, en la fuente oficial, en 1961.

Fuentes de información

Con excepción de los cultivos que se mencionan más adelante, la fuente de información de las series de superficies sembradas y cosechadas y de producción es la Dirección de Estimaciones Agropecuarias de la Secretaría de Estado de Agricultura y Ganadería de la Nación.

La serie de caña de azúcar corresponde a la recopilación del Centro Azucarero Argentino y en ella no se incluye la caña destinada a replante, pues se trata de caña molida por los ingenios. El Instituto Nacional de Vitivinicultura provee los datos de producción de uva de vinificar, de mesa y pasas secas. La serie de producción de semilla de nabo se estima de acuerdo con la absorción efectuada por la industria aceitera pero debe consignarse que su siembra en particular o consociada fue suspendida hacia 1968; actualmente su producción surge de la información suministrada por los usuarios industriales.

En lo que respecta a precios las informaciones son obtenidas en diversas fuentes oficiales y privadas las que se mencionan al tratarse el método de estimación utilizado en cada producto.

Elaboración de precios medios

Para un grupo de cultivos que comprende trigo, lino, avena, cebada cervecera y forrajera, centeno, alpiste, arroz, mijo, sorgo granífero, girasol y maíz, hasta el año 1956 se utilizaron como información de base los precios fijados oficialmente por el Gobierno para el grano embolsado sobre vagón dársena en cada puerto del país; luego fueron ponderados para la obtención del precio promedio.

Se computaron las cotizaciones durante el período de comercialización del producto, dentro del primer semestre siguiente al levantamiento de la cosecha y se ponderaron los precios medios zonales así obtenidos por la importancia relativa de la respectiva zona de comercialización, para obtener el precio promedio general de mercado. Las variedades de cada producto y el período de precios considerado es el siguiente:

Artículo	Variedad	Período considerado
Trigo	Duro y semiduro Grado N ^o 1 y candeal o taganrock	diciembre - mayo
	Grado N ^o 2	diciembre - mayo
Maíz	Amarillo, anaranjado y/o colorado tipo exportación	marzo - agosto
Lino	Grado N ^o 1 Base 4%	diciembre - mayo
Avena	Amarilla y blanca, Grado N ^o 2	diciembre - mayo
Cebada cervecera ...	Grado N ^o 2	diciembre - mayo
Cebada forrajera ...	Grado N ^o 2	diciembre - mayo
Centeno	Grado N ^o 2	diciembre - mayo
Alpiste	Grado N ^o 2	diciembre - mayo
Arroz	-	mayo - octubre
Mijo	Tipo oficial	marzo - agosto
Girasol	Tipo oficial	marzo - agosto
Maíz descascarado ..	Tipo oficial	abril - setiembre

La modalidad de entregar el producto embolsado fue modificándose con el tiempo por el sistema de comercialización a granel. Este hecho, que fue produciéndose gradualmente en cada producto, ocasionó ajustes en las estimaciones de precios, los que fueron ponderados considerando las cantidades comercializadas según cada modalidad.

Para la obtención de los precios en chacra se efectúan las deducciones correspondientes a comisiones de intermediarios, gastos de entrega, sellados fiscales y flete.

El flete medio ponderado para cada producto fue elaborado con informaciones suministradas por la empresa Ferrocarriles Argentinos y está compuesto por el flete hasta puerto y el acarreo en comisión entre estación y puerto. Las sucesivas actualizaciones surgen de las variaciones en las tarifas vigentes para el transporte por camión y las distancias medias recorridas. El resto de las deducciones es proporcionado por la Junta Nacional de Granos que, de acuerdo con disposiciones en vigor, tiene exclusivamente a su cargo, en la actualidad, el comercio y distribución de trigo, maíz, sorgo y semilla de girasol.

Al contar con valorizaciones de los distintos productos a nivel de chacra se puede compatibilizar este sector con el resto de la actividad económica.

Los precios de algodón en bruto, tabaco, té (hoja verde o brotes), uva en cepa y yerba mate canchada, son el promedio ponderado de las producciones de todo el país y son proporcionados, respectivamente, por la Secretaría de Agricultura y Ganadería, el Instituto Nacional de Vitivinicultura y la Comisión Reguladora de la Producción y Comercio de la Yerba Mate. El precio de la caña de azúcar se obtiene en la Dirección Nacional de Azúcar, y corresponde al promedio del país; el precio de la aceituna (aceitera y de mesa) resulta de informaciones proporcionadas por los industriales elaboradores.

En el caso de la soja los precios provienen de la Bolsa de Cereales de Buenos Aires. El precio del tung se logra en las cooperativas de productores que liquidan al agricultor el importe del fruto en consonancia con los resultados del comercio del aceite en el exterior, que es prácticamente el único mercado de colocación, pues el consumo interno es insignificante. La información sobre tártago es suministrada por los usuarios industriales, dado que su producción es exigua y su elaboración se efectúa sólo en uno o dos establecimientos.

Los precios del comino, piretro, semilla y paja de Gui

nea, lino textil, mimbre, formio, mandioca, fibra y semilla de cáñamo, menta, amapola y anís, proviene de usuarios industriales o comerciantes mayoristas, efectuándose en los casos necesarios las deducciones que corresponden para obtener el correspondiente en la finca productora.

En el caso del lúpulo, debido a las características de su comercio, el precio se estima mediante la aplicación de la variación anual del índice de precios mayoristas agropecuarios.

En el rubro frutas, la estadística básica es el promedio mensual, por producto, en los principales mercados de la Capital Federal, indicador que se utiliza para luego estimar los valores en chacra.

Un procedimiento similar se emplea en la estimación de los precios de hortalizas y legumbres; con excepción del precio de papas, cuya fuente es el Mercado Nacional de Papas, el resto de la estadística es provista en los mercados de Abasto Proveedor y Ciudad de Buenos Aires, donde se compilan las cotizaciones diarias registradas para cada producto, que luego se ponderan por las cantidades objeto de transacción en ambos centros comerciales.

Cifras comparativas con otros países

Los cuadros de las páginas 138 a 145 muestran datos comparados de Argentina y otros países que compiten en la producción mundial de artículos agrícolas primarios. La información básica, con excepción de la relativa a Argentina, fue extraída de los anuarios de producción de la Organización de las Naciones Unidas para la Agricultura y la Alimentación (FAO) de los años 1952, 1953, 1954, 1956 y 1969, siendo 1968 el último año con datos disponibles.

En este caso las cifras relativas a superficies de cultivo se refieren, generalmente, a la superficie cosechada. En los cuadros sobre cereales y caña de azúcar se ha indicado con un asterisco el país del que sólo se dispone de datos sobre superficie sembrada.

Los promedios sobre cultivos que aparecen en los cuadros se refieren a dos períodos de cinco años: 1950/54 y 1964/68.

Estos promedios se han calculado en base a datos publi

cados en los citados anuarios y a las informaciones suministradas por las embajadas de algunos países. Para el caso de URSS y Bulgaria se ha procedido a promediar en forma simple los datos quinquenales aparecidos en el anuario de producción de la FAO de 1969 (1948-52-56) para obtener el quinquenio 1950/54.

En las ediciones anteriores a 1965 las estadísticas de superficie y producción de cultivos se ajustaban al período de referencia $n/(n + 1)$, advirtiéndose que las correspondientes al hemisferio norte se referían por lo general a las cosechas de primavera, verano y otoño del año n , pero las relativas a las regiones más meridionales de dicho hemisferio corresponderían a recolecciones que se prolongaban hasta principios del año $n + 1$; las estadísticas, del hemisferio sur se referían a cosechas recogidas, en general, en la última parte del año n y durante el primer semestre del año $n + 1$.

Desde 1966 el período de referencia se basa en el año civil, es decir, los datos correspondientes a un determinado cultivo se refieren al año calendario en que se recogió la totalidad o el grueso de la cosecha.

Esta norma general tiene algunas excepciones. El período de referencia de la caña de azúcar depende de la fecha en que comienza la campaña azucarera. Las cosechas y producción de azúcar correspondientes a la campaña azucarera, que empiece en cualquier momento comprendido entre marzo del año n y febrero del año $n + 1$ se consignan en el período de referencia $n/(n + 1)$.

Participación del sector agrario en el comercio de exportación

Los cuadros de las páginas 148 y 149 indican la participación de los productos agrícolas en el comercio exterior argentino, en cada uno de los años que abarca esta serie de acuerdo a lo informado por el Instituto Nacional de Estadística y Censos (INDEC).

Se preparó una readaptación de las clasificaciones en uso, que distingue el valor de las materias primas agrícolas exportadas, de los productos de este origen que tienen mayor grado de industrialización y los manufacturados.

CUADROS ESTADISTICOS Y GRAFICOS

TOTAL DE CEREALES Y FORRAJERAS

Campaña	Superficie		Producción
	Sembrada	Cosechada	
	(En miles de hectáreas)		(En miles de toneladas)
1949/50	18.747,8	8.052,1	11.819,6
1950/51	20.801,6	10.555,9	15.203,9
1951/52	19.036,5	6.451,7	8.912,4
1952/53	22.422,1	12.688,8	21.302,6
1953/54	22.426,9	10.876,4	19.631,9
1954/55	21.837,4	11.140,0	19.691,9
1955/56	21.146,3	9.977,1	18.416,2
1956/57	22.732,2	11.796,5	19.339,0
1957/58	22.623,4	10.899,5	20.232,1
1958/59	22.820,8	11.985,9	21.045,4
1959/60	22.028,6	11.540,0	20.487,1
1960/61	21.398,4	10.448,8	19.310,4
1961/62	22.130,0	11.244,8	21.589,7
1962/63	20.865,4	9.349,4	18.908,3
1963/64	22.707,7	12.714,5	24.579,8
1964/65	21.995,1	12.906,6	25.464,3
1965/66	21.400,9	11.069,5	22.401,9
1966/67	22.322,6	11.914,8	24.072,3
1967/68	23.360,6	13.051,6	23.348,4
1968/69	24.539,5	13.592,8	23.239,6
1969/70	23.980,6	13.657,8	27.834,0
1970/71	21.146,8	12.056,6	25.973,3
1971/72	20.221,9	10.990,9	19.099,2
1972/73	21.280,3	13.238,4	28.473,0
1973/74	19.213,9	12.211,6	28.229,5

NOTA: Las cifras incluyen los siguientes productos: alfalfa (pasto), alpiste, arroz, avena, cebada cervecera, cebada forrajera, centeno, maíz, mijo, sorgo granífero y trigo.

CEREALES Y FORRAJERAS - SUPERFICIES

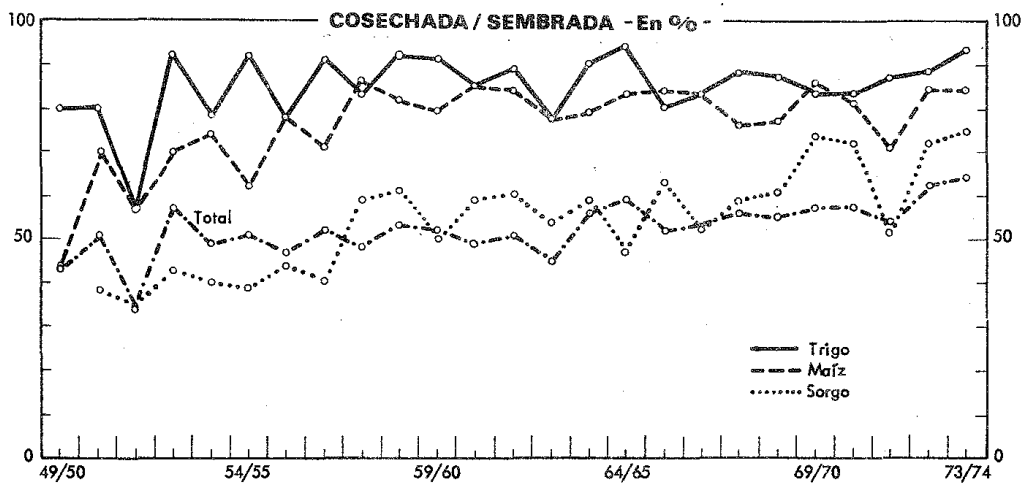
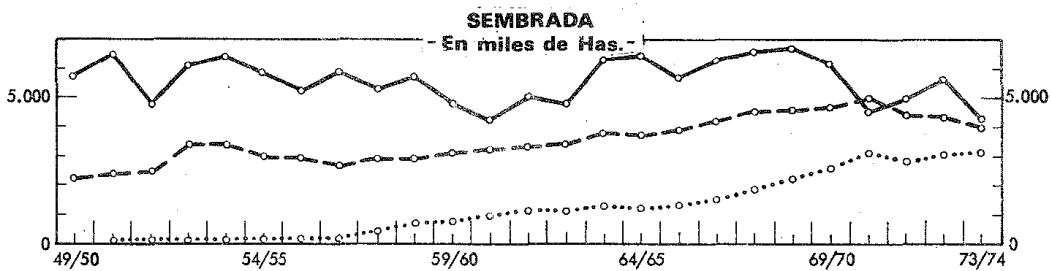
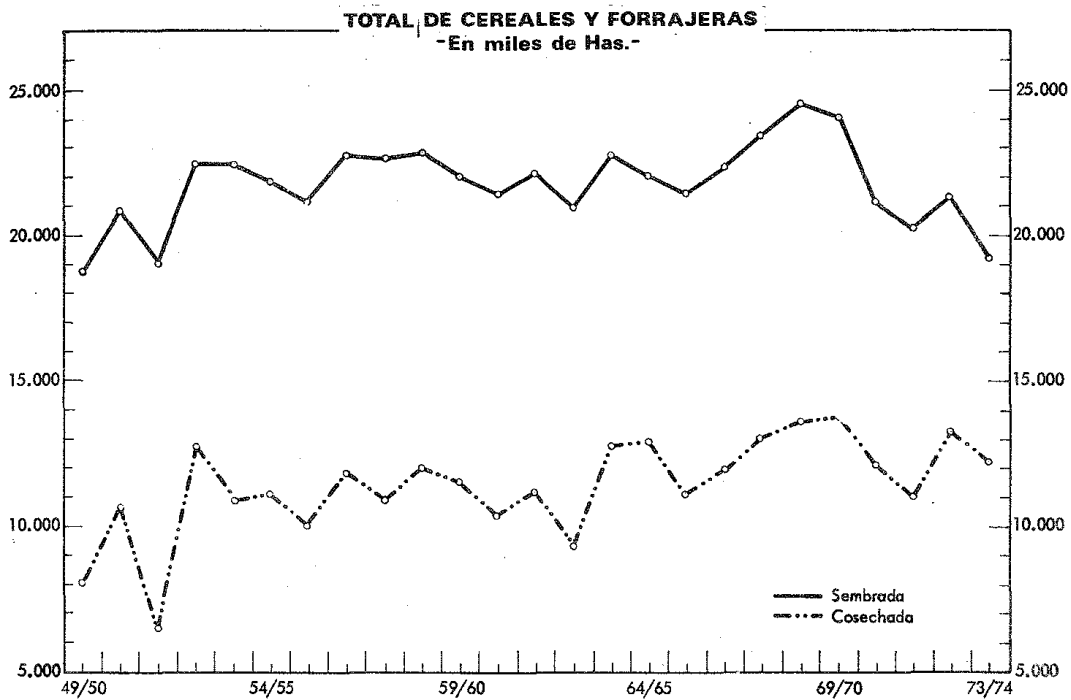

CEREALES Y FORRAJERAS - PRODUCCION Y RENDIMIENTOS

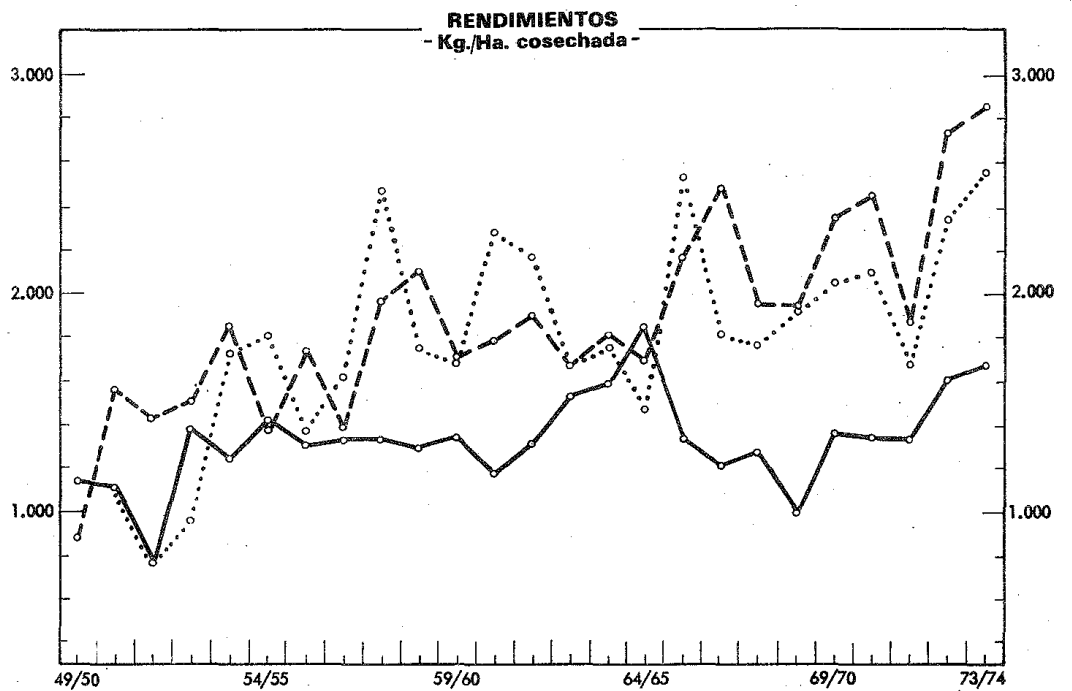
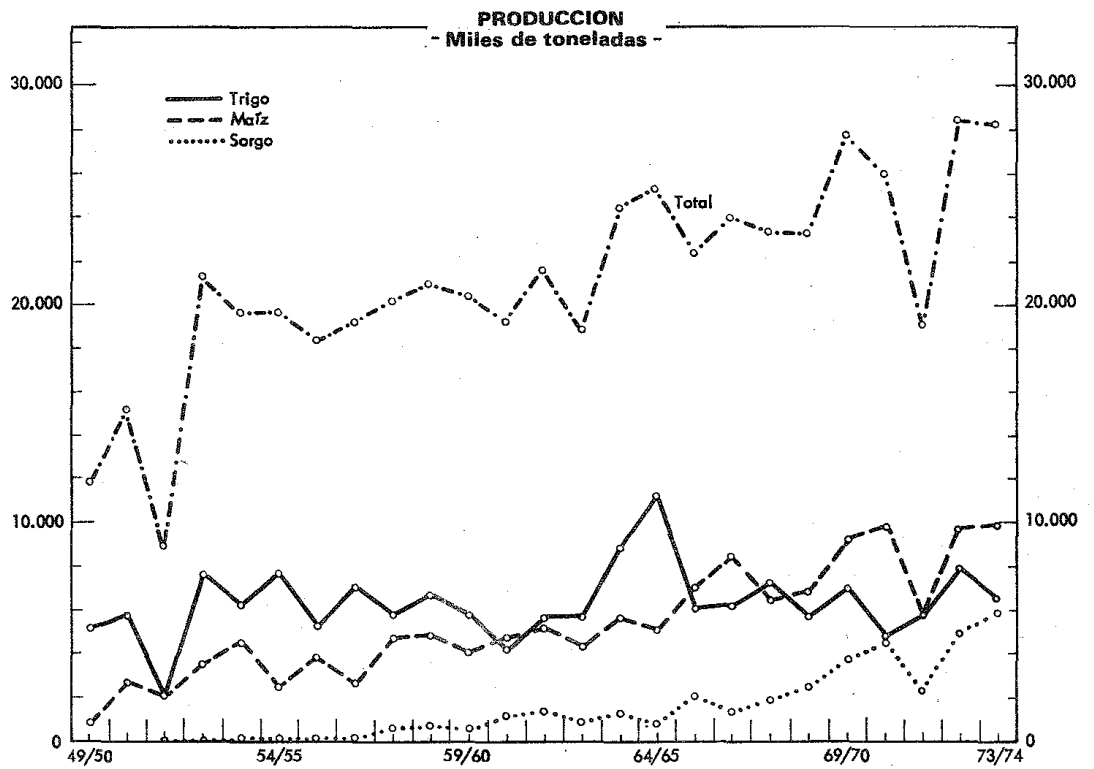

TOTAL DE FRUTAS

Campaña	P r o d u c c i ó n		
	Total	Cítricas	de Verano
	(En miles de toneladas)		
1949/50	1.030,9	406,2	624,7
1950/51	1.111,7	438,7	673,0
1951/52	1.015,6	419,5	596,1
1952/53	1.198,7	449,8	748,9
1953/54	1.104,8	501,2	603,6
1954/55	1.358,4	515,3	843,1
1955/56	1.336,4	585,4	751,0
1956/57	1.484,3	719,6	764,7
1957/58	1.483,3	745,4	737,9
1958/59	1.611,4	791,4	820,0
1959/60	1.581,9	731,9	850,0
1960/61	1.717,8	844,2	873,6
1961/62	1.743,4	813,7	929,7
1962/63	1.805,5	820,6	984,9
1963/64	1.781,8	855,0	926,8
1964/65	1.772,7	663,5	1.109,2
1965/66	1.871,3	962,3	909,0
1966/67	2.196,9	911,5	1.285,4
1967/68	2.203,0	1.079,3	1.123,7
1968/69	2.518,3	1.344,6	1.173,7
1969/70	2.607,8	1.425,3	1.182,5
1970/71	2.843,8	1.598,1	1.245,7
1971/72	2.694,6	1.302,7	1.391,9
1972/73	2.312,1	1.443,7	868,4
1973/74	3.339,2	1.546,8	1.792,4

NOTA: En frutas cítricas se incluyen las siguientes: limas, limones, man^{darinas}, naranjas y pomelos.

Entre las frutas de verano se incluyen: ananás, bananas, cerezas y guindas, ciruelas, damascos, duraznos, granadas, higos, kumquats, mangos, manzanas, membrillos, nueces, paltas, peras y uva de mesa.

TOTAL DE OLEAGINOSAS

Campaña	Superficie		Producción
	Sembrada	Cosechada	
	(En miles de hectáreas)		(En miles de toneladas)
1949/50	2.737,8	2.038,3	1.548,0
1950/51	2.893,1	2.321,0	1.786,0
1951/52	2.459,1	1.688,4	1.222,4
1952/53	2.078,1	1.721,9	1.389,4
1953/54	1.550,7	1.242,6	1.065,6
1954/55	1.511,5	1.239,7	964,7
1955/56	2.329,3	1.776,8	1.367,4
1956/57	2.768,5	2.313,2	1.761,0
1957/58	3.402,6	2.675,8	1.837,0
1958/59	2.885,6	2.167,3	1.386,6
1959/60	2.744,8	2.461,2	2.059,1
1960/61	2.513,3	2.104,5	1.543,6
1961/62	3.014,3	2.714,6	2.287,9
1962/63	2.847,3	2.415,4	1.821,3
1963/64	2.720,6	2.368,1	1.754,4
1964/65	2.812,6	2.550,9	2.145,5
1965/66	2.906,3	2.438,0	2.009,5
1966/67	2.703,4	2.445,0	2.256,5
1967/68	2.279,8	2.033,9	1.818,5
1968/69	2.577,2	2.330,4	1.789,6
1969/70	2.734,0	2.437,4	2.244,0
1970/71	2.999,9	2.548,4	2.156,5
1971/72	2.530,6	2.157,5	1.704,7
1972/73	2.777,2	2.336,2	2.076,7
1973/74	2.537,4	2.322,9	2.281,8

NOTA: Las cifras incluyen los siguientes productos: girasol, lino, maní, nabo, olivo, soja, tártago y tung.

OLEAGINOSOS - PRODUCCION Y RENDIMIENTOS

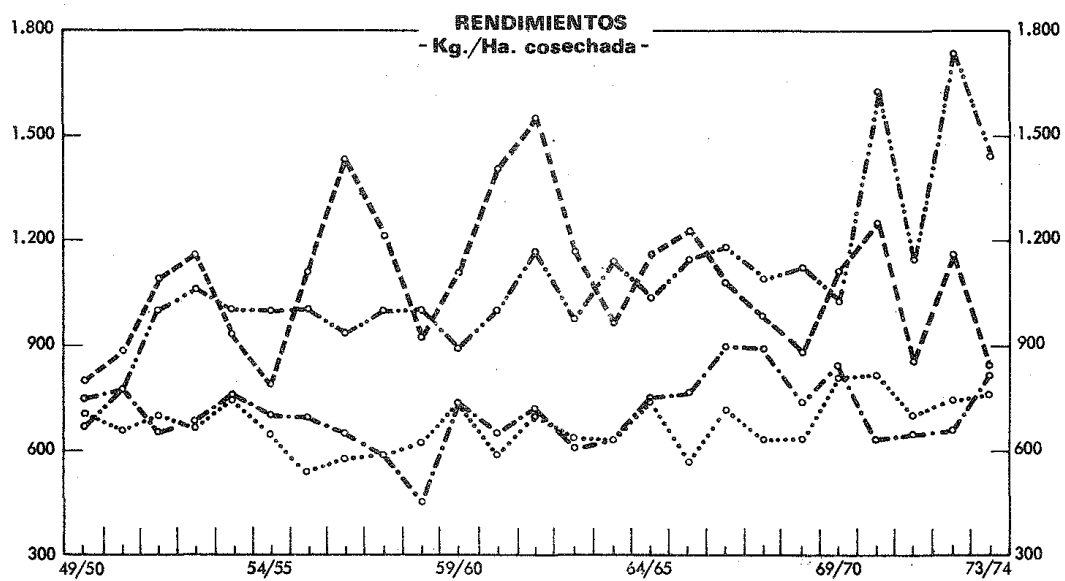
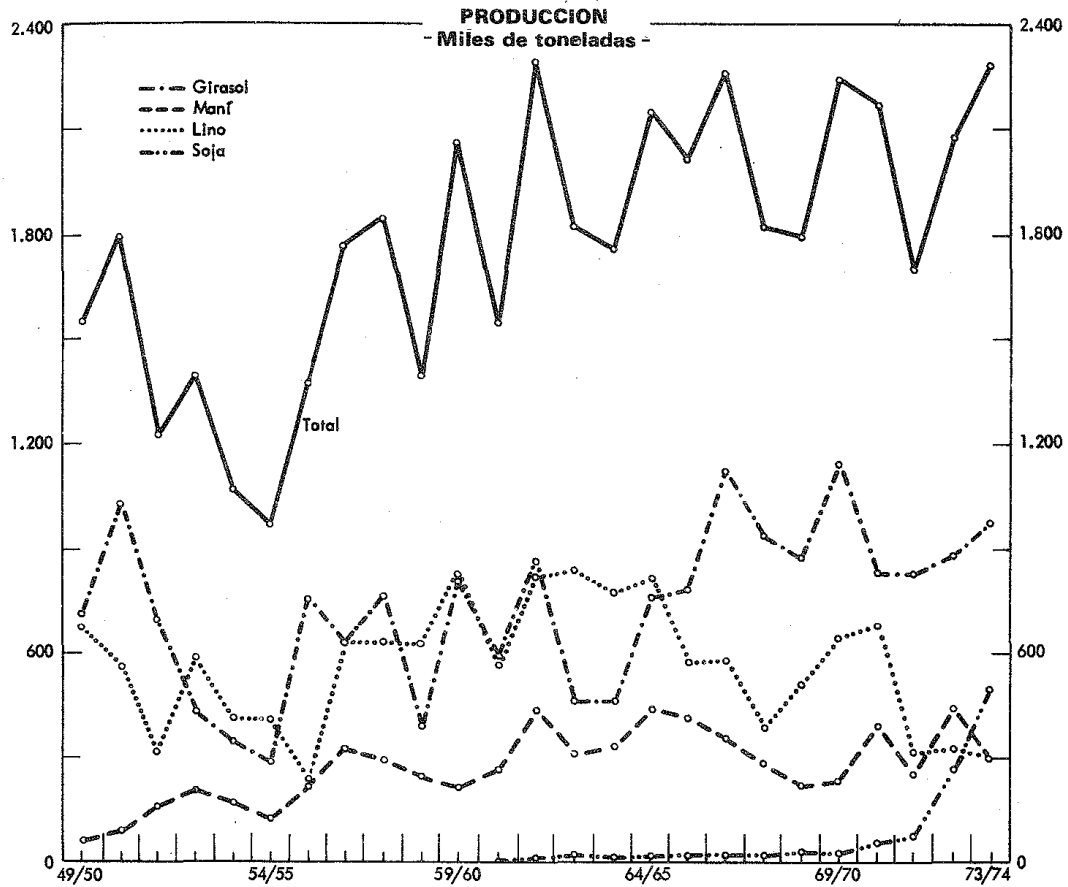

TOTAL DE CULTIVOS INDUSTRIALES

Campaña	Superficie		Producción
	Sembrada	Cosechada	
	(En miles de hectáreas)		(En miles de toneladas)
1949/50	890,0	792,1	9.852,8
1950/51	951,3	850,3	10.609,2
1951/52	1.042,0	959,8	11.021,0
1952/53	1.008,7	940,5	12.042,4
1953/54	1.031,6	960,8	11.978,8
1954/55	1.038,3	951,5	12.520,7
1955/56	1.086,5	964,5	11.886,5
1956/57	1.127,5	992,7	11.272,6
1957/58	1.233,6	1.079,9	14.858,2
1958/59	1.205,5	927,1	13.153,6
1959/60	1.127,8	872,1	12.415,6
1960/61	1.174,0	918,4	11.838,6
1961/62	1.092,9	951,4	12.308,3
1962/63	1.076,2	948,9	14.724,9
1963/64	1.121,8	964,2	14.496,2
1964/65	1.144,7	965,0	16.376,9
1965/66	985,0	809,2	13.760,1
1966/67	912,8	726,3	12.460,1
1967/68	824,6	684,2	11.612,3
1968/69	953,8	780,7	12.380,3
1969/70	998,3	838,2	12.848,4
1970/71	934,7	770,0	13.050,9
1971/72	1.012,5	845,8	15.348,7
1972/73	1.163,8	947,3	19.511,5
1973/74	1.221,9	1.001,8	18.992,4

NOTA: Las cifras incluyen los siguientes productos: algodón en bruto, ama pola, anís, caña de azúcar, fibra de cáñamo, semilla de cáñamo, comino, formio en hojas verdes, lino textil, lúpulo, maíz de Guinea, mandioca, menta, mimbre, piretro, tabaco, té en hojas verdes, uva de vinificar y yerba mate.

CULTIVOS INDUSTRIALES-PRODUCCION Y RENDIMIENTOS

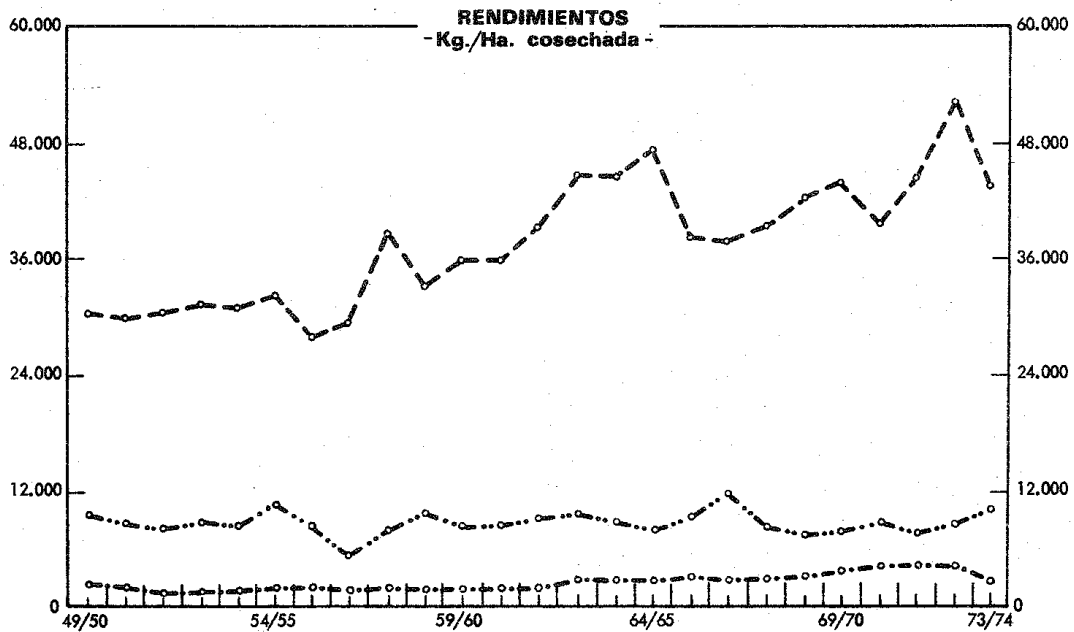
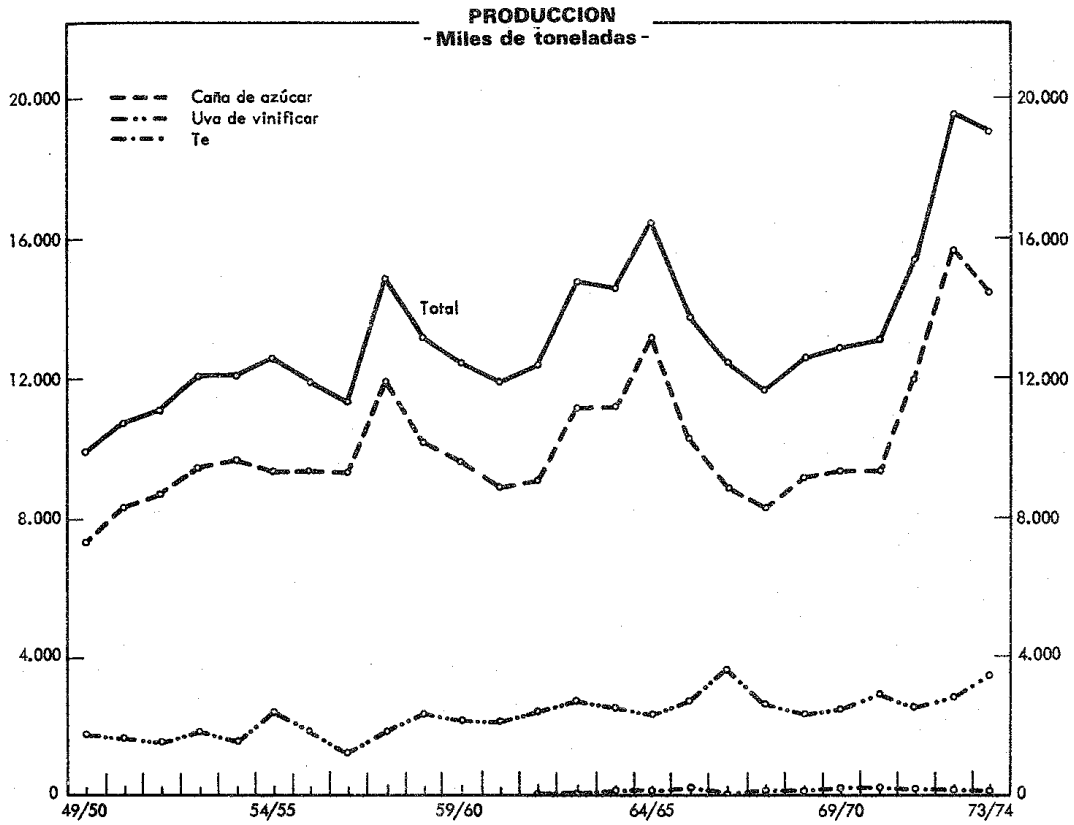

TOTAL DE HORTALIZAS Y LEGUMBRES

Campaña	Superficie		Producción
	Sembrada	Cosechada	
	(En miles de hectáreas)		(En miles de toneladas)
1949/50	427,7	377,7	2.319,9
1950/51	445,9	401,7	2.672,3
1951/52	402,3	329,3	2.072,5
1952/53	447,2	406,2	2.807,0
1953/54	463,5	430,6	3.158,4
1954/55	444,2	411,1	2.886,1
1955/56	430,0	393,5	2.923,1
1956/57	449,0	390,9	2.772,7
1957/58	433,8	383,3	2.797,0
1958/59	465,3	391,3	2.715,5
1959/60	474,1	424,3	3.343,6
1960/61	481,4	429,5	3.873,6
1961/62	398,0	364,5	2.906,1
1962/63	410,1	384,0	3.122,0
1963/64	435,8	393,4	3.046,7
1964/65	470,2	440,1	4.288,5
1965/66	432,9	386,0	3.201,7
1966/67	440,4	403,6	3.708,2
1967/68	496,5	433,4	3.724,3
1968/69	510,7	474,5	4.305,8
1969/70	486,2	445,0	4.302,8
1970/71	485,6	448,1	3.950,9
1971/72	452,5	405,8	3.251,9
1972/73	450,9	407,9	3.770,0
1973/74	477,7	442,6	4.404,8

NOTA: Las cifras incluyen los siguientes productos: ajo, alcaucil, apio, arvejas seca y verde, batata, cebolla, espárragos, frutilla, garbanzo, haba, lenteja, melón, papa, pimiento y ají, porotos seco, chaucha y verde, sandía, tomate y zapallo.

HORTALIZAS Y LEGUMBRES - PRODUCCION Y RENDIMIENTOS

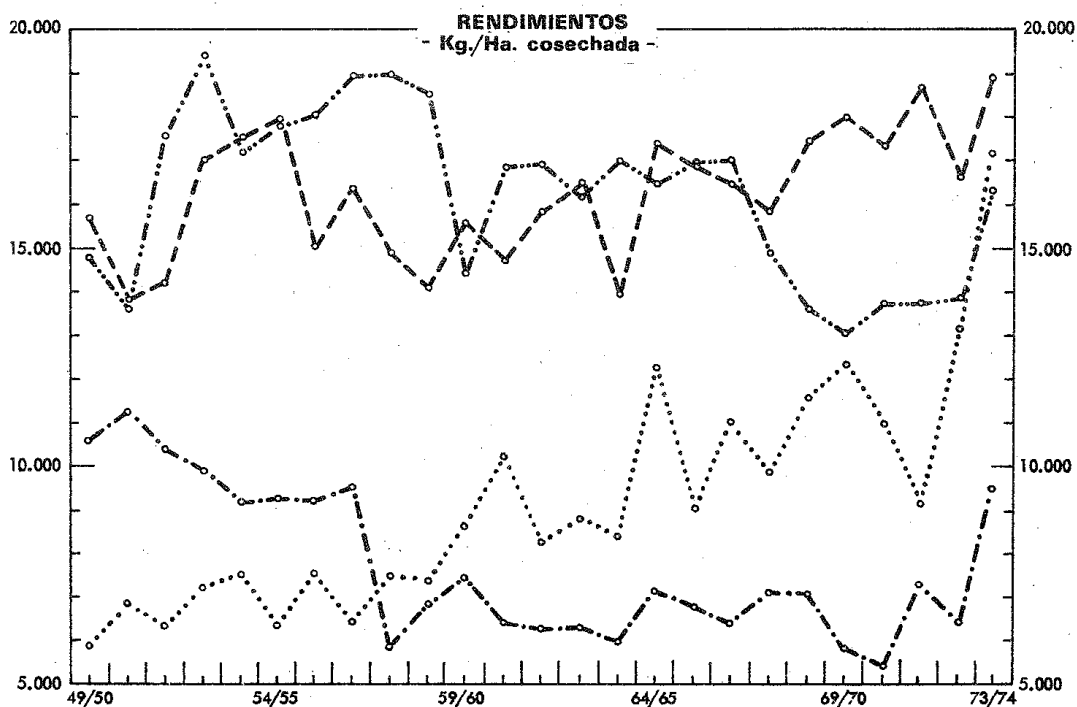
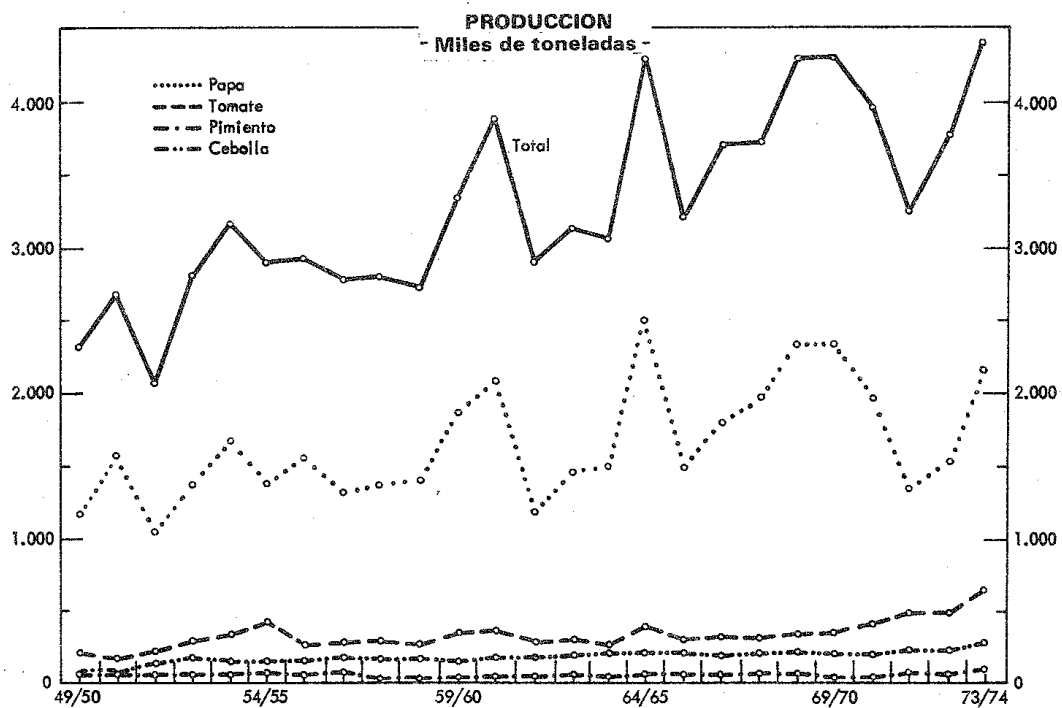

PRINCIPALES PROVINCIAS PRODUCTORAS

Nº	Producto	Campaña 1949/50		
		Provincia	Producción (En miles de toneladas)	Participación en el total (En %)
1	Algodón en bruto	CHACO	325,9	75,8
2	Alpiste	BUENOS AIRES	18,3	67,5
3	Arroz	CORRIENTES	62,5	47,9
4	Avena	BUENOS AIRES	477,8	88,5
5	Batata	BUENOS AIRES	73,8	21,4
6	Caña de azúcar	TUCUMAN	4.979,7	69,0
7	Cebada cervecera	BUENOS AIRES	258,6	81,2
8	Cebada forrajera	BUENOS AIRES	46,5	60,9
9	Cebolla	MENDOZA	28,5	34,6
10	Centeno	CORDOBA	125,2	45,2
11	Durazno	MENDOZA	66,7	48,4
12	Girasol	BUENOS AIRES	478,2	67,2
13	Lenteja	SANTA FE	25,6	97,3
14	Limón	MISIONES	15,5	25,5
15	Lino	CORDOBA	218,4	32,4
16	Mafiz	SANTA FE	394,5	47,2
17	Mandarina	ENTRE RIOS	56,5	57,9
18	Maní	CORDOBA	57,4	94,7
19	Manzana	RIO NEGRO	90,9	46,3
20	Naranja	CORRIENTES	114,3	47,5
21	Olivo	MENDOZA	16,2	62,3
22	Papa	BUENOS AIRES	550,4	47,2
23	Pera	RIO NEGRO	44,9	48,6
24	Pimiento y ají	SALTA	44,9	60,8
25	Pomelo	CORRIENTES	2,5	41,7
26	Soja	MISIONES	0,4	100,0
27	Sorgo granifero
28	Tabaco	CORRIENTES	14,6	53,5
29	Tomate	MENDOZA	82,7	39,4
30	Trigo	BUENOS AIRES	1.894,2	36,8
31	Tung	MISIONES	55,5	92,9
32	Vid	MENDOZA	1.235,7	70,8
33	Yerba mate	MISIONES	97,1	93,9

Campaña 1959/60			Campaña 1973/74			Nº
Provincia	Producción	Participación en el total	Provincia	Producción	Participación en el total	
	(En miles de toneladas)	(En %)		(En miles de toneladas)	(En %)	
CHACO	204,9	72,9	CHACO	241,0	57,6	1
BUENOS AIRES	27,0	74,8	BUENOS AIRES	29,8	87,6	2
CORRIENTES	85,6	45,1	ENTRE RIOS	142,8	45,2	3
BUENOS AIRES	889,7	90,5	BUENOS AIRES	506,0	90,2	4
BUENOS AIRES	103,1	28,9	BUENOS AIRES	85,5	29,0	5
TUCUMAN	6.503,9	68,0	TUCUMAN	9.088,3	62,9	6
BUENOS AIRES	586,4	61,4	BUENOS AIRES	456,0	75,0	7
BUENOS AIRES	94,0	58,4	BUENOS AIRES	88,5	71,4	8
SAN JUAN	68,7	44,2	SAN JUAN	89,5	31,3	9
BUENOS AIRES	468,3	44,2	BUENOS AIRES	250,0	40,8	10
BUENOS AIRES	60,3	48,4	MENDOZA	117,8	44,4	11
BUENOS AIRES	502,0	62,6	BUENOS AIRES	577,0	59,5	12
SANTA FE	3,4	77,3	BUENOS AIRES	3,9	57,4	13
TUCUMAN	43,3	49,4	TUCUMAN	218,6	71,4	14
BUENOS AIRES	253,0	30,7	BUENOS AIRES	172,6	58,1	15
SANTA FE	1.550,0	37,7	BUENOS AIRES	4.360,0	44,0	16
ENTRE RIOS	43,0	33,6	ENTRE RIOS	95,0	41,3	17
CORDOBA	207,4	99,1	BUENOS AIRES	286,0	98,6	18
RIO NEGRO	264,4	61,3	RIO NEGRO	540,0	68,7	19
CORRIENTES	204,1	42,2	CORRIENTES	365,0	43,8	20
MENDOZA	26,7	39,1	MENDOZA	42,5	46,1	21
BUENOS AIRES	1.448,7	77,9	BUENOS AIRES	1.806,5	83,1	22
RIO NEGRO	71,0	62,9	RIO NEGRO	70,3	63,9	23
SALTA	11,2	23,8	JUJUY	33,6	31,4	24
SALTA	8,5	26,6	ENTRE RIOS	54,0	30,5	25
MISIONES	0,8	100,0	SANTA FE	225,0	45,4	26
CORDOBA	278,7	45,8	BUENOS AIRES	2.000,0	33,9	27
CORRIENTES	19,5	47,2	SALTA	26,5	27,1	28
RIO NEGRO	114,2	32,4	RIO NEGRO	133,0	20,6	29
BUENOS AIRES	2.607,4	44,7	BUENOS AIRES	3.794,0	57,8	30
MISIONES	133,4	99,1	MISIONES	133,7	98,3	31
MENDOZA	1.343,8	64,2	MENDOZA	2.206,9	63,7	32
MISIONES	104,4	94,9	MISIONES	143,5	95,0	33

TRIGO, superficie sembrada en miles de Ha.

Campaña	Total	Buenos Aires	Córdoba	Entre Ríos	La Pampa	Santa Fe	Resto del país
1949/50	5.692,0	2.201,3	2.006,4	208,0	323,4	926,0	26,9
1950/51	6.554,2	2.833,5	1.962,3	227,0	500,5	1.011,5	19,4
1951/52	4.791,0	2.487,3	1.036,1	178,3	420,0	650,0	19,3
1952/53	6.065,5	2.981,4	1.528,5	241,7	500,0	788,2	25,7
1953/54	6.353,9	3.202,5	1.544,6	294,1	468,8	812,0	35,9
1954/55	5.936,8	2.791,5	1.571,4	261,1	514,8	772,3	25,7
1955/56	5.210,0	2.402,7	1.403,4	193,5	419,5	762,1	28,8
1956/57	5.947,1	2.860,7	1.314,2	326,2	576,5	834,8	34,7
1957/58	5.310,9	2.625,7	1.091,5	285,9	554,9	721,0	31,9
1958/59	5.707,6	2.975,6	1.051,5	318,7	583,5	745,0	33,3
1959/60	4.792,3	2.370,3	1.004,9	167,8	565,5	647,9	35,9
1960/61	4.274,8	2.214,5	799,5	207,6	411,0	609,1	33,1
1961/62	4.952,2	2.430,5	949,8	283,7	532,3	716,7	39,2
1962/63	4.847,3	2.185,5	1.002,2	295,3	507,0	813,0	44,3
1963/64	6.276,0	3.350,4	998,0	318,2	647,4	908,0	54,0
1964/65	6.496,7	3.407,2	1.087,5	357,0	668,7	901,5	74,8
1965/66	5.723,8	3.124,0	834,4	328,2	629,0	736,2	72,0
1966/67	6.291,2	3.421,3	907,8	390,0	715,5	780,4	76,2
1967/68	6.613,0	3.796,3	835,6	329,2	776,0	755,3	120,6
1968/69	6.679,5	3.621,7	912,0	431,5	817,0	741,0	156,3
1969/70	6.238,7	3.449,0	848,2	361,0	818,0	629,0	133,5
1970/71	4.468,2	2.837,6	373,0	285,3	261,3	586,0	125,0
1971/72	4.986,0	2.940,5	420,0	264,0	485,7	740,0	135,8
1972/73	5.627,0	3.150,0	554,7	225,9	690,0	875,0	131,4
1973/74	4.251,8	2.450,4	494,5	80,5	471,2	637,5	117,7

TRIGO, producción en miles de T.

Campaña	Total	Buenos Aires	Córdoba	Entre Ríos	La Pampa	Santa Fe	Resto del país
1949/50	5.144,0	1.894,2	1.739,5	173,9	15,5	1.301,0	19,9
1950/51	5.796,0	2.954,5	1.282,9	166,7	268,9	1.115,2	7,8
1951/52	2.100,0	1.466,7	210,2	120,0	12,0	286,5	4,6
1952/53	7.633,7	3.522,7	1.982,7	277,7	596,0	1.240,0	14,6
1953/54	6.200,0	3.599,0	1.035,2	345,3	176,3	1.033,5	10,7
1954/55	7.690,0	3.300,0	2.380,4	256,7	426,8	1.314,5	11,6
1955/56	5.250,0	2.563,7	1.084,0	191,5	308,2	1.089,8	12,8
1956/57	7.100,0	3.875,0	1.337,3	241,2	512,7	1.107,6	26,2
1957/58	5.810,0	3.323,0	929,7	286,3	439,6	811,5	19,9
1958/59	6.720,0	3.830,3	1.112,0	307,3	521,0	934,1	15,3
1959/60	5.837,0	2.607,4	1.587,1	138,8	576,5	902,4	24,8
1960/61	4.200,0	2.540,0	669,0	120,5	183,0	674,0	13,5
1961/62	5.725,0	3.107,0	942,0	323,0	362,0	973,0	18,0
1962/63	5.700,0	2.390,0	1.405,0	381,0	86,5	1.406,0	31,5
1963/64	8.940,0	5.840,0	730,0	345,0	916,0	1.067,0	42,0
1964/65	11.260,0	6.404,0	1.847,3	458,7	684,0	1.787,0	79,0
1965/66	6.079,0	4.150,0	585,0	310,0	140,0	865,0	29,0
1966/67	6.247,0	4.054,0	661,0	342,0	395,0	735,0	60,0
1967/68	7.320,0	4.840,0	753,0	177,0	623,0	802,0	125,0
1968/69	5.740,0	3.440,0	620,0	338,0	590,0	630,0	122,0
1969/70	7.020,0	4.882,6	638,5	219,6	599,7	598,6	81,0
1970/71	4.920,0	3.255,0	247,7	322,0	86,0	882,0	127,3
1971/72	5.680,0	3.660,0	425,0	230,0	268,7	995,0	101,3
1972/73	7.900,0	5.270,0	557,0	153,0	640,0	1.210,0	70,0
1973/74	6.560,0	3.794,0	845,0	116,3	603,5	1.060,0	141,2

MAIZ, superficie sembrada en miles de Ha.

Campaña	Total	Buenos Aires	Santa Fe	Córdoba	Entre Ríos	San Luis	Resto del país
1949/50	2.156,2	772,0	598,0	338,4	165,3	25,0	257,5
1950/51	2.439,0	810,9	594,3	482,7	220,2	32,7	298,2
1951/52	2.531,8	785,4	708,5	447,8	267,5	42,2	280,4
1952/53	3.354,3	1.257,1	759,0	622,0	289,6	51,0	375,6
1953/54	3.268,0	1.298,4	717,0	551,1	288,1	53,5	359,9
1954/55	3.001,5	1.181,7	677,0	522,4	293,0	53,5	273,9
1955/56	2.887,9	1.079,0	588,0	619,4	281,2	58,2	262,1
1956/57	2.740,4	965,7	613,0	567,0	204,5	61,1	329,1
1957/58	2.860,0	999,1	699,0	560,0	209,5	68,0	324,4
1958/59	2.894,0	966,4	756,0	519,7	215,3	84,4	352,2
1959/60	3.062,0	960,0	755,0	534,5	299,0	89,3	424,2
1960/61	3.222,0	935,0	800,0	606,0	345,0	95,3	440,7
1961/62	3.300,0	940,0	735,5	680,0	354,0	100,4	490,1
1962/63	3.420,0	872,0	834,0	680,0	349,0	197,0	488,0
1963/64	3.778,0	890,0	823,0	861,0	383,0	310,0	511,0
1964/65	3.693,0	850,8	824,6	836,5	392,0	280,0	509,1
1965/66	3.921,3	928,3	820,6	963,0	421,5	207,0	580,9
1966/67	4.156,5	1.059,2	819,7	978,1	509,6	162,0	627,9
1967/68	4.473,4	1.076,7	828,7	1.069,9	547,1	305,5	645,5
1968/69	4.595,4	1.173,7	957,9	949,0	532,0	332,5	648,5
1969/70	4.665,6	1.340,0	1.005,0	855,0	567,2	255,5	642,9
1970/71	4.993,0	1.542,1	1.090,0	846,4	564,0	277,5	673,0
1971/72	4.439,2	1.337,7	1.175,0	694,8	502,4	244,6	484,7
1972/73	4.251,0	1.284,7	991,0	816,5	339,7	263,6	555,5
1973/74	4.134,0	1.348,8	872,0	751,0	352,5	266,9	542,8

MAIZ, produccion en miles de T.

Campaña	Total	Buenos Aires	Santa Fe	Córdoba	Entre Ríos	San Luis	Resto del país
1949/50	836,4	226,5	394,5	20,8	28,5	10,0	156,1
1950/51	2.670,0	921,0	1.047,0	220,0	251,0	5,7	225,3
1951/52	2.040,0	775,0	796,0	235,5	44,4	19,5	169,6
1952/53	3.550,0	1.768,0	815,0	570,0	190,0	11,0	196,0
1953/54	4.450,0	2.096,4	1.356,3	490,2	321,5	8,2	177,4
1954/55	2.546,0	912,4	947,6	300,3	207,1	10,3	168,3
1955/56	3.870,0	1.535,0	1.059,8	843,0	211,4	19,6	201,2
1956/57	2.698,0	760,3	889,6	764,0	49,1	32,1	202,9
1957/58	4.806,0	1.822,1	1.584,1	887,9	217,1	40,6	254,2
1958/59	4.932,0	1.663,0	1.982,2	812,0	152,1	59,3	263,4
1959/60	4.108,0	1.239,0	1.550,0	810,0	113,2	53,7	342,1
1960/61	4.850,0	1.522,0	1.530,0	950,0	400,0	46,8	401,2
1961/62	5.220,0	1.390,0	1.589,0	1.452,0	263,0	126,9	399,1
1962/63	4.360,0	1.350,0	1.278,0	985,0	155,0	220,0	372,0
1963/64	5.350,0	1.750,0	1.827,0	920,0	351,0	112,0	390,0
1964/65	5.140,0	1.414,0	1.455,0	1.330,0	270,0	285,7	385,3
1965/66	7.040,0	2.113,0	2.142,0	1.797,0	534,0	101,0	353,0
1966/67	8.510,0	2.922,0	2.424,0	1.878,0	536,0	229,2	520,8
1967/68	6.560,0	1.880,0	2.070,0	1.760,0	280,0	231,0	339,0
1968/69	6.860,0	2.850,0	1.950,0	724,0	742,0	205,0	389,0
1969/70	9.360,0	3.730,0	2.760,0	1.320,0	810,0	222,1	517,9
1970/71	9.930,0	3.770,0	3.040,0	1.568,0	884,0	173,3	494,7
1971/72	5.860,0	2.510,0	2.070,0	390,0	600,0	60,0	230,0
1972/73	9.700,0	3.776,0	2.910,0	1.723,0	456,0	310,0	525,0
1973/74	9.900,0	4.360,0	2.700,0	1.400,0	725,0	280,0	435,0

SORGO GRANIFERO, superficie sembrada en miles de Ha.

Campaña	Total	Córdoba	Santa Fe	Buenos Aires	La Pampa	Chaco	Entre Ríos	Resto del país
1949/50	-	-	-	-	-	-	-	-
1950/51	37,0	-	4,7	-	-	-	-	32,3
1951/52	53,8	24,0	10,7	-	-	-	-	19,1
1952/53	37,9	20,9	9,2	-	-	-	-	7,8
1953/54	59,3	5,4	15,0	17,2	11,0	-	-	10,7
1954/55	81,4	29,0	10,9	22,3	6,5	-	-	12,7
1955/56	138,8	82,0	9,2	26,4	7,5	-	-	13,7
1956/57	178,8	100,0	21,2	32,2	8,2	4,2	-	13,0
1957/58	418,0	178,5	97,4	103,0	13,3	14,2	0,8	10,8
1958/59	682,0	253,0	229,0	143,0	17,5	15,0	11,6	12,9
1959/60	730,0	279,4	180,0	197,0	27,0	15,7	13,3	17,6
1960/61	936,8	315,0	278,0	265,0	23,3	17,2	19,4	18,9
1961/62	1.074,5	330,7	321,9	330,2	28,3	16,6	29,2	17,6
1962/63	1.071,5	287,0	358,0	307,0	49,1	15,2	38,4	16,8
1963/64	1.218,4	318,6	463,6	288,2	45,3	16,7	49,4	36,6
1964/65	1.246,0	333,9	458,5	262,6	56,2	17,4	68,5	48,9
1965/66	1.345,5	363,0	446,4	246,9	119,1	22,6	104,7	42,8
1966/67	1.453,7	392,7	460,8	259,0	140,1	23,2	134,2	43,7
1967/68	1.841,3	522,6	509,3	328,3	152,7	150,9	128,8	48,7
1968/69	2.151,2	700,0	490,4	386,3	161,9	190,5	143,0	79,1
1969/70	2.567,5	860,0	632,0	415,9	166,2	210,3	181,5	101,6
1970/71	3.121,6	969,7	730,0	591,6	328,8	163,4	194,0	144,1
1971/72	2.759,0	843,4	740,0	482,3	211,7	144,6	191,1	145,9
1972/73	2.974,4	1.044,2	700,0	521,5	263,3	98,3	173,3	173,8
1973/74	3.114,0	947,3	660,0	694,2	333,0	92,2	214,3	173,0

SORGO GRANIFERO, producción en miles de T.

Campaña	Total	Córdoba	Santa Fe	Buenos Aires	La Pampa	Chaco	Entre Ríos	Resto del país
1949/50	-	-	-	-	-	-	-	-
1950/51	15,2	-	5,0	-	-	-	-	10,2
1951/52	14,3	9,5	1,2	-	-	-	-	3,6
1952/53	15,3	10,3	2,5	-	-	-	-	2,5
1953/54	41,0	2,3	3,6	30,4	3,1	-	-	1,6
1954/55	57,5	10,2	2,8	39,9	1,8	-	-	2,8
1955/56	82,9	35,1	2,0	42,2	0,9	-	-	2,7
1956/57	116,5	62,2	3,7	45,9	0,9	-	-	3,8
1957/58	608,5	201,2	144,7	257,7	2,8	-	0,1	2,0
1958/59	727,0	262,0	250,0	178,0	2,8	24,0	0,5	9,7
1959/60	609,0	278,7	142,0	145,0	15,2	24,3	0,6	3,2
1960/61	1.252,0	246,0	596,0	344,0	6,6	37,0	3,3	19,1
1961/62	1.394,0	506,6	555,0	271,3	3,3	35,2	11,4	11,2
1962/63	952,2	311,7	401,5	143,2	33,8	24,1	18,5	19,4
1963/64	1.267,0	232,7	622,5	315,0	11,5	14,1	29,0	42,2
1964/65	857,0	240,0	324,7	152,5	11,6	43,7	23,4	61,1
1965/66	2.130,0	591,0	1.028,3	275,4	14,4	55,8	127,0	38,1
1966/67	1.380,0	354,0	570,0	183,0	14,6	62,0	147,0	49,4
1967/68	1.897,0	620,8	548,9	239,0	42,5	316,5	98,6	30,7
1968/69	2.484,0	826,0	544,3	366,0	58,8	337,4	241,3	110,2
1969/70	3.820,0	1.100,0	868,0	880,0	233,0	275,0	335,0	129,0
1970/71	4.660,0	1.770,0	966,0	925,0	160,0	214,0	395,0	230,0
1971/72	2.360,0	461,0	590,0	615,0	20,0	167,0	291,0	216,0
1972/73	4.960,0	1.783,0	1.038,0	881,0	478,0	224,0	272,0	284,0
1973/74	5.900,0	1.600,0	1.000,0	2.000,0	421,0	81,8	540,0	257,2

**SUPERFICIE, PRODUCCION, RENDIMIENTO
Y PRECIOS POR PRODUCTO**
períodos 1949-50 a 1973-74

ACELGA

CAMPAÑA	SUPERFICIE		PRODUCCION MILES TN	RENDIMIENTO		PRECIO ME- DIO M\$/N/TN *
	SEMR. MILES DE HA	COSECH. MILES DE HA		SEMR. KG/HA	COSECH. KG/HA	
1949/50						332.00
1950/51						623.00
1951/52						510.00
1952/53						865.00
1953/54						998.00
1954/55						775.00
1955/56						691.00
1956/57						991.00
1957/58						1405.00
1958/59						4296.00
1959/60						2252.00
1960/61						3483.00
1961/62						3926.00
1962/63						5550.00
1963/64						9323.00
1964/65						6612.00
1965/66						9388.00
1966/67						29096.00
1967/68						16893.00
1968/69						18839.00
1969/70						178.34
1970/71						311.07
1971/72						369.36
1972/73						840.61

AJO

CAMPANA	SUPERFICIE		PRODUCCION MILES TN	RENDIMIENTO		PRECIO ME- DIO M\$N/TN *
	SEMBR. MILES DE HA	COSECH. MILES DE HA		SEMBR. KG/HA	COSECH. KG/HA	
1949/50	5.4	5.1	22.9	4240.7	4490.2	1448.00
1950/51	6.0	5.2	20.6	3433.3	3961.5	1664.00
1951/52	5.3	4.7	19.5	3679.2	4148.9	1637.00
1952/53	5.7	5.2	20.6	3614.0	3961.5	2054.00
1953/54	6.1	5.8	27.4	4491.8	4724.1	1540.00
1954/55	6.4	6.1	26.1	4078.1	4278.7	1735.00
1955/56	6.5	6.2	24.3	3738.5	3919.4	1635.00
1956/57	6.8	6.2	23.4	3441.2	3774.2	2272.00
1957/58	7.1	6.6	27.3	3845.1	4136.4	4035.00
1958/59	7.8	6.9	28.3	3628.2	4101.4	6779.00
1959/60	8.0	7.2	29.0	3625.0	4027.8	6401.00
1960/61	8.8	8.3	35.5	4034.1	4277.1	4587.00
1961/62	7.5	7.1	31.8	4240.0	4478.9	7412.00
1962/63	7.3	6.8	30.2	4137.0	4441.2	11441.00
1963/64	7.3	7.0	33.7	4616.4	4814.3	19898.00
1964/65	9.3	8.7	43.8	4709.7	5034.5	21423.00
1965/66	8.4	8.1	41.4	4928.6	5111.1	35268.00
1966/67	8.6	8.2	42.4	4930.2	5170.7	52276.00
1967/68	8.7	8.4	41.2	4735.6	4904.8	82767.00
1968/69	9.7	9.4	46.1	4752.6	4904.3	182231.00
1969/70	10.6	10.5	49.2	4641.5	4685.7	1803.79
1970/71	10.5	10.3	49.3	4695.2	4786.4	1801.57
1971/72	11.1	10.8	50.8	4576.6	4703.7	3820.33
1972/73	11.6	11.3	54.6	4706.9	4831.9	5325.37
1973/74	13.1	12.9	66.9	5106.9	5186.0	...

ALCAUCIL

CAMPAÑA	SUPERFICIE		PRODUCCION MILES TN	RENDIMIENTO		PRECIO ME- DIO M\$/TN *
	SEMBR. MILES DE HA	COSECH. MILES DE HA		SEMBR. KG/HA	COSECH. KG/HA	
1949/50	0.5	0.5	5.4	10800.0	10800.0	1155.00
1950/51	0.6	0.5	6.5	10833.3	13000.0	2183.00
1951/52	0.5	0.4	4.6	9200.0	11500.0	943.00
1952/53	1.2	1.2	14.7	12250.0	12250.0	1201.00
1953/54	1.2	1.2	15.1	12583.3	12583.3	769.00
1954/55	1.2	1.2	14.9	12416.7	12416.7	540.00
1955/56	1.3	1.2	15.3	11769.2	12750.0	955.00
1956/57	1.3	1.3	15.6	12000.0	12000.0	1265.00
1957/58	1.4	1.3	16.2	11571.4	12461.5	1337.00
1958/59	1.3	1.3	15.6	12000.0	12000.0	2101.00
1959/60	1.4	1.3	15.8	11285.7	12153.9	2711.00
1960/61	1.4	1.3	16.1	11500.0	12384.6	4977.00
1961/62	1.5	1.4	17.6	11733.3	12571.4	5173.00
1962/63	1.6	1.5	18.3	11437.5	12200.0	7053.00
1963/64	1.5	1.4	14.7	9800.0	10500.0	10488.00
1964/65	1.0	1.0	14.1	14100.0	14100.0	13556.00
1965/66	1.2	1.1	19.5	16250.0	17727.3	13729.00
1966/67	2.5	2.5	45.9	18360.0	18360.0	15459.00
1967/68	3.0	2.7	52.1	17366.7	19296.3	17775.00
1968/69	3.4	3.1	62.4	18352.9	20129.0	19306.00
1969/70	3.4	3.4	65.4	19235.3	19235.3	183.58
1970/71	3.7	3.7	67.6	18270.3	18270.3	150.76
1971/72	3.8	3.8	70.0	18421.1	18421.1	317.50
1972/73	4.3	4.3	81.5	18953.5	18953.5	404.62
1973/74	4.0	4.0	75.7	18925.0	18925.0	...

ALFALFA (pasto)

CAMPANA	SUPERFICIE		PRODUCCION MILES TN	RENDIMIENTO		PRECIO ME- DIO M\$/TN *
	SEMBR. MILES DE HA	COSECH. MILES DE HA		SEMBR. KG/HA	COSECH. KG/HA	
1949/50	6763.7	1035.4	4407.6	651.7	4256.9	133.00
1950/51	7016.5	1113.7	4257.3	606.8	3822.7	167.00
1951/52	6962.3	985.4	3504.6	503.4	3556.5	209.00
1952/53	7104.0	1117.5	5830.2	820.7	5217.2	224.00
1953/54	7441.6	1027.0	6126.1	823.2	5965.0	277.00
1954/55	7568.2	979.9	6243.1	824.9	6371.2	388.00
1955/56	7302.0	976.0	6478.5	887.2	6637.8	397.00
1956/57	7438.0	916.0	5649.8	759.6	6167.9	450.00
1957/58	7397.0	937.5	5953.0	804.8	6349.9	548.00
1958/59	7087.0	900.0	5535.0	781.0	6150.0	1359.00
1959/60	7203.0	1053.0	6301.0	874.8	5983.9	2092.00
1960/61	7110.0	1026.6	6453.0	907.6	6285.8	2058.00
1961/62	7170.0	1130.0	6806.0	949.2	6023.0	2220.00
1962/63	6450.1	1070.2	6524.5	1011.5	6096.5	2174.00
1963/64	6444.0	1025.9	6133.0	951.7	5978.2	2369.37
1964/65	6060.0	1003.1	5508.0	908.9	5491.0	3834.00
1965/66	5921.3	970.9	5644.0	953.2	5813.2	6166.00
1966/67	5699.0	957.8	6214.0	1090.4	6487.8	5908.00
1967/68	5660.0	888.8	5404.0	954.8	6080.1	7518.00
1968/69	5858.0	970.0	6165.0	1052.4	6355.7	7264.00
1969/70	5468.4	913.3	5622.8	1028.2	6156.6	100.00
1970/71	4362.3	752.2	5045.3	1156.6	6707.4	134.93
1971/72	3449.0	602.5	3490.0	1011.9	5792.5	237.19
1972/73	3137.5	512.9	3255.0	1037.4	6346.3	428.86
1973/74	2598.0	557.9	3385.0	1302.9	6067.4	...

ALGODON EN BRUTO

CAMPANA	SUPERFICIE		PRODUCCION MILES TN	RENDIMIENTO		PRECIO ME- DIO M\$/N/TN *
	SEMBR. MILES DE HA	COSECH. MILES DE HA		SEMBR. KG/HA	COSECH. KG/HA	
1949/50	488.2	457.6	430.2	881.2	940.1	783.00
1950/51	500.1	461.3	308.0	615.9	667.7	2016.00
1951/52	590.5	560.7	386.8	655.0	689.9	1793.00
1952/53	565.2	533.1	384.9	681.0	722.0	1868.00
1953/54	584.4	551.1	422.5	723.0	766.6	1935.00
1954/55	581.6	539.6	359.3	617.8	665.9	2116.00
1955/56	593.0	533.4	374.5	631.5	702.1	3422.00
1956/57	626.0	544.9	335.0	535.1	614.8	5167.00
1957/58	732.0	641.3	550.0	751.4	857.6	4276.00
1958/59	695.0	496.0	313.0	450.4	631.0	8233.00
1959/60	604.7	461.3	281.0	464.7	609.1	11243.00
1960/61	656.6	499.2	393.1	598.7	787.5	9818.00
1961/62	606.7	537.2	341.0	562.1	634.8	12535.00
1962/63	567.6	519.1	438.5	772.6	844.7	18277.00
1963/64	585.1	519.6	337.2	576.3	649.0	22484.00
1964/65	579.5	533.5	457.0	788.6	856.6	27482.00
1965/66	540.0	440.7	370.2	685.6	840.0	31334.00
1966/67	360.0	330.0	269.8	749.4	817.6	31206.00
1967/68	307.0	282.0	230.0	749.2	815.6	50982.00
1968/69	435.7	405.9	366.5	841.2	902.9	50390.00
1969/70	463.6	452.1	458.2	988.4	1013.5	476.69
1970/71	388.2	366.8	285.0	734.2	777.0	1057.07
1971/72	435.4	398.4	292.2	671.1	733.4	1532.03
1972/73	535.5	457.1	424.0	791.8	927.6	2459.38
1973/74	557.5	474.1	418.4	750.5	882.5	...

ALPISTE

CAMPANA	SUPERFICIE		PRODUCCION MILES TN	RENDIMIENTO		PRECIO ME- DIO M\$/N/TN *
	SEMBR. MILES DE HA	COSECH. MILES DE HA		SEMBR. KG/HA	COSECH. KG/HA	
1949/50	49.0	39.1	27.1	553.1	693.1	1450.40
1950/51	83.1	68.3	60.4	726.8	884.3	467.70
1951/52	41.7	24.9	16.3	390.9	654.6	358.80
1952/53	25.9	13.1	10.2	393.8	778.6	352.70
1953/54	17.7	8.6	6.6	372.9	767.4	356.00
1954/55	27.7	16.8	13.4	483.8	797.6	1042.00
1955/56	28.0	17.5	13.6	485.7	777.1	3000.00
1956/57	58.9	47.5	40.6	689.3	854.7	2177.70
1957/58	81.2	55.0	39.6	487.7	720.0	1699.90
1958/59	66.0	48.0	37.1	562.1	772.9	3092.90
1959/60	58.8	45.8	36.1	613.9	788.2	5702.30
1960/61	51.0	36.4	24.8	486.3	681.3	11433.50
1961/62	61.4	46.5	37.4	609.1	804.3	19100.70
1962/63	77.6	58.7	43.6	561.9	742.8	18127.20
1963/64	66.0	53.6	46.8	709.1	873.1	8249.20
1964/65	48.5	39.8	36.7	756.7	922.1	7937.40
1965/66	40.1	33.3	28.2	703.2	846.8	11938.60
1966/67	41.3	35.0	32.2	779.7	920.0	22944.10
1967/68	44.4	33.1	25.8	581.1	779.5	81053.19
1968/69	64.2	57.1	44.1	686.9	772.3	118090.00
1969/70	125.2	117.3	107.0	854.6	912.2	303.60
1970/71	73.9	58.2	39.3	531.8	675.3	291.90
1971/72	44.4	39.8	26.2	590.1	658.3	913.40
1972/73	44.9	42.7	35.0	779.5	819.7	941.60
1973/74	49.7	43.1	34.0	684.1	788.9	...

AMAPOLA

CAMPAÑA	SUPERFICIE		PRODUCCION	RENDIMIENTO		PRECIO ME- DIO M\$/TN *
	SEMBR. HA	COSECH.		SEMBR. KG/HA	COSECH.	
1949/50
1950/51
1951/52	3993	413	50	12.5	121.1	1648.00
1952/53	2231	2009	1000	448.2	497.8	2053.00
1953/54	3886	1236	410	105.5	331.7	2068.00
1954/55	3248	2937	1500	461.8	510.7	2224.00
1955/56	3779	2521	950	251.4	376.8	3405.00
1956/57	7188	946	280	39.0	296.0	4447.00
1957/58	4935	619	160	32.4	258.5	5754.00
1958/59	3968	832	170	42.8	204.3	13171.00
1959/60	4182	1312	220	52.6	167.7	15550.00
1960/61	4732	908	180	38.0	198.2	17976.00
1961/62	5948	1167	250	42.0	214.2	19092.00
1962/63	1500	310	248	165.2	800.0	30711.00
1963/64	1800
1964/65	638	2	1	1.6	500.0	.
1965/66	53	28	21	396.2	750.0	.
1966/67	114
1967/68	187
1968/69	158
1969/70	116	33	3	25.9	90.9	.
1970/71	87	30	3	34.5	100.0	.
1971/72	321	5	1	3.1	200.0	.
1972/73	104	40	6	57.7	150.0	.
1973/74	58	.	3	51.7	.	.

ANANAS

CAMPANA	SUPERFICIE		PRODUCCION MILES TN	RENDIMIENTO		PRECIO ME- DIO M\$/TN *
	SEMBR. MILES DE HA	COSECH. MILES DE HA		SEMBR. KG/HA	COSECH. KG/HA	
1949/50			0.5			717.36
1950/51			0.4			936.28
1951/52			0.4			1249.12
1952/53			1.9			1428.11
1953/54			3.0			1914.53
1954/55			4.0			1192.78
1955/56			2.5			1687.60
1956/57			1.8			1986.08
1957/58			2.0			2465.91
1958/59			2.0			3299.20
1959/60			1.9			4401.71
1960/61			1.9			3746.00
1961/62			1.9			3438.44
1962/63			1.9			5390.52
1963/64			1.7			10151.02
1964/65			2.4			11391.09
1965/66			2.1			13336.88
1966/67			1.7			16076.36
1967/68			1.7			19909.43
1968/69			1.2			21220.40
1969/70			1.3			264.40
1970/71			1.1			343.33
1971/72			2.0			679.25
1972/73			1.2			922.86
1973/74			3.5			...

ANIS

CAMPAÑA	SUPERFICIE		PRODUCCION	RENDIMIENTO		PRECIO ME- DIO M\$N/TN *
	SEMBR. HA	COSECH. HA		SEMBR. KG/HA	COSECH. KG/HA	
1949/50	355	295	90	253.5	305.1	8940.00
1950/51	224	222	94	419.6	423.4	12920.00
1951/52	375	357	94	250.7	263.3	16100.00
1952/53	320	295	159	496.9	539.0	20000.00
1953/54	440	412	191	434.1	463.6	20140.00
1954/55	237	225	127	535.9	564.4	21660.00
1955/56	388	376	203	523.2	539.9	33180.00
1956/57	572	556	279	487.8	501.8	26480.00
1957/58	850	850	377	443.5	443.5	27500.00
1958/59	737	737	316	428.8	428.8	23550.00
1959/60	253	243	102	403.2	419.8	23050.00
1960/61	205	205	86	419.5	419.5	25390.00
1961/62	201	201	77	383.1	383.1	70710.00
1962/63	270	270	120	444.4	444.4	75000.00
1963/64	980	980	420	428.6	428.6	75000.00
1964/65	160	156	80	500.0	512.8	70000.00
1965/66	190	184	90	473.7	489.1	125000.00
1966/67	200	198	80	400.0	404.0	450000.00
1967/68	185	184	85	459.5	462.0	470000.00
1968/69	180	179	80	444.4	446.9	520000.00
1969/70	280	280	128	457.1	457.1	3000.00
1970/71	139	139	63	453.2	453.2	3800.00
1971/72	140	130	60	428.6	461.5	5400.00
1972/73	125	125	64	512.0	512.0	7180.00
1973/74	122	119	50	409.8	420.2	...

APIO

CAMPAÑA	SUPERFICIE		PRODUCCION MILES TN	RENDIMIENTO		PRECIO ME- DIO M\$/TN *
	SEMR. MILES DE HA	COSECH. MILES DE HA		SEMR. KG/HA	COSECH. KG/HA	
1949/50	0.5	0.5	39.8	79599.9	79599.9	571.00
1950/51	0.6	0.6	51.6	85999.9	85999.9	540.00
1951/52	0.6	0.6	48.6	80999.9	80999.9	587.00
1952/53	0.5	0.5	46.0	92000.0	92000.0	936.00
1953/54	0.6	0.6	45.9	76499.9	76499.9	1868.00
1954/55	0.6	0.6	46.9	78166.6	78166.6	1622.00
1955/56	0.6	0.6	46.5	77500.0	77500.0	1594.00
1956/57	0.6	0.5	37.8	63000.0	75599.9	2157.00
1957/58	0.6	0.5	38.3	63833.3	76599.9	2946.00
1958/59	0.5	0.4	34.2	68399.9	85499.9	5975.00
1959/60	0.5	0.5	35.1	70199.9	70199.9	5068.00
1960/61	0.5	0.5	37.8	75599.9	75599.9	8261.00
1961/62	0.5	0.5	36.9	73799.9	73799.9	6002.00
1962/63	0.5	0.5	24.9	49800.0	49800.0	11302.00
1963/64	0.5	0.4	20.8	41600.0	52000.0	11950.00
1964/65	0.4	0.4	17.9	44750.0	44750.0	14505.00
1965/66	0.5	0.4	19.0	38000.0	47500.0	26303.00
1966/67	0.6	0.5	26.7	44500.0	53400.0	40728.00
1967/68	0.5	0.5	28.7	57400.0	57400.0	36176.00
1968/69	0.6	0.6	30.5	50833.3	50833.3	54319.00
1969/70	0.6	0.6	31.8	53000.0	53000.0	635.83
1970/71	0.6	0.6	32.3	53833.3	53833.3	569.07
1971/72	1.1	1.1	60.7	55181.8	55181.8	727.88
1972/73	1.0	1.0	54.5	54500.0	54500.0	1618.79
1973/74	1.0	1.0	53.7	53700.0	53700.0	...

ARROZ

CAMPANA	SUPERFICIE		PRODUCCION MILES TN	RENDIMIENTO		PRECIO ME- DIO M\$/TN *
	SEMR. MILES DE HA	COSECH. MILES DE HA		SEMR. KG/HA	COSECH. KG/HA	
1949/50	47.5	42.0	130.5	2747.4	3107.1	870.00
1950/51	54.1	47.2	141.0	2606.3	2987.3	900.00
1951/52	62.0	56.4	173.9	2804.8	3083.3	1130.00
1952/53	70.6	61.0	194.3	2752.1	3185.2	1130.00
1953/54	71.2	62.6	212.3	2981.7	3391.4	1130.00
1954/55	64.6	55.2	172.3	2667.2	3121.4	1330.00
1955/56	60.5	54.3	164.2	2714.0	3023.9	1700.00
1956/57	62.3	57.4	192.6	3091.5	3355.4	1980.00
1957/58	65.9	60.1	216.6	3286.8	3604.0	2270.00
1958/59	67.2	51.7	161.8	2407.7	3129.6	7400.00
1959/60	61.6	55.9	190.0	3084.4	3398.9	5960.00
1960/61	52.5	46.0	149.0	2838.1	3239.1	6870.00
1961/62	59.0	53.1	182.3	3089.8	3433.1	7880.00
1962/63	57.3	52.3	178.2	3109.9	3407.3	10500.00
1963/64	57.7	54.0	190.0	3292.9	3518.5	13500.00
1964/65	78.7	67.9	267.6	3400.3	3941.1	14000.00
1965/66	56.3	46.8	165.3	2936.1	3532.1	16000.00
1966/67	68.3	61.8	217.0	3177.2	3511.3	24000.00
1967/68	79.7	70.8	282.9	3549.6	3995.8	24100.00
1968/69	95.8	87.5	345.0	3601.3	3942.9	23000.00
1969/70	109.3	101.9	407.0	3723.7	3994.1	224.00
1970/71	81.2	77.2	288.0	3546.8	3730.6	370.00
1971/72	93.2	83.1	294.0	3154.5	3537.9	1450.00
1972/73	86.4	76.6	260.0	3009.3	3394.3	1136.00
1973/74	88.7	82.7	316.0	3562.6	3821.0	...

ARVEJA SECA

CAMPAÑA	SUPERFICIE		PRODUCCION MILES TN	RENDIMIENTO		PRECIO ME- DIO M\$/N/TN *
	SEMBR. MILES DE HA	COSECH. MILES DE HA		SEMBR. KG/HA	COSECH. KG/HA	
1949/50	23.4	22.0	26.4	1128.2	1200.0	450.00
1950/51	19.9	18.2	30.9	1552.8	1697.8	515.00
1951/52	25.6	6.3	6.3	246.1	1000.0	959.00
1952/53	11.9	10.0	10.9	916.0	1090.0	982.00
1953/54	23.4	21.4	39.9	1705.1	1864.5	271.00
1954/55	19.2	17.5	30.2	1572.9	1725.7	228.00
1955/56	17.8	15.8	20.1	1129.2	1272.2	253.00
1956/57	18.7	10.5	8.3	443.9	790.5	778.00
1957/58	23.6	15.9	13.4	567.8	842.8	888.00
1958/59	27.1	17.4	13.7	505.5	787.4	2567.00
1959/60	21.1	15.1	13.9	658.8	920.5	2382.00
1960/61	23.1	19.1	19.9	861.5	1041.9	1612.00
1961/62	25.5	22.5	28.0	1098.0	1244.4	1858.00
1962/63	20.9	19.4	27.4	1311.0	1412.4	3578.00
1963/64	20.7	16.0	16.8	811.6	1050.0	7821.00
1964/65	21.5	20.4	35.0	1627.9	1715.7	2831.00
1965/66	21.0	19.8	33.0	1571.4	1666.7	3559.00
1966/67	19.4	17.7	20.0	1030.9	1129.9	8623.00
1967/68	16.5	12.3	10.0	606.1	813.0	14619.00
1968/69	20.5	18.4	21.6	1053.7	1173.9	9856.00
1969/70	22.8	19.5	18.1	793.9	928.2	129.76
1970/71	22.6	20.7	16.8	743.4	811.6	107.04
1971/72	19.3	15.0	12.0	621.8	800.0	233.55
1972/73	15.9	13.0	12.6	792.5	969.2	635.82
1973/74	14.7	13.3	16.1	1095.2	1210.5	...

ARVEJA VERDE

CAMPANA	SUPERFICIE		PRODUCCION MILES TN	RENDIMIENTO		PRECIO ME- DIO M\$N/TN *
	SEMBR. MILES DE HA	COSECH. MILES DE HA		SEMBR. KG/HA	COSECH. KG/HA	
1949/50	13.5	11.5	28.7	2125.9	2495.7	468.00
1950/51	14.1	12.3	39.4	2794.3	3203.3	531.00
1951/52	18.8	10.7	21.0	1117.0	1962.6	826.00
1952/53	14.7	11.9	32.0	2176.9	2689.1	1312.00
1953/54	16.0	14.6	58.4	3650.0	4000.0	1165.00
1954/55	14.1	12.9	47.6	3375.9	3689.9	786.00
1955/56	14.6	13.6	42.2	2890.4	3102.9	1783.00
1956/57	13.9	12.5	42.3	3043.2	3384.0	1783.00
1957/58	13.8	12.5	38.7	2804.3	3096.0	2035.00
1958/59	13.8	11.0	27.9	2021.7	2536.4	3958.00
1959/60	13.3	10.7	29.2	2195.5	2729.0	5095.00
1960/61	14.7	13.6	51.2	3483.0	3764.7	7222.00
1961/62	12.8	11.8	41.2	3218.7	3491.5	8574.00
1962/63	12.3	11.3	41.8	3398.4	3699.1	10169.00
1963/64	11.9	9.7	32.7	2747.9	3371.1	14554.00
1964/65	12.6	11.7	42.9	3404.8	3666.7	15684.00
1965/66	15.2	13.7	47.2	3105.3	3445.3	24374.00
1966/67	15.1	13.7	41.9	2774.8	3058.4	28405.00
1967/68	12.8	9.9	31.3	2445.3	3161.6	46164.00
1968/69	12.2	10.6	31.5	2582.0	2971.7	64369.00
1969/70	11.8	10.4	30.0	2542.4	2884.6	501.65
1970/71	12.2	11.5	34.0	2786.9	2956.5	672.41
1971/72	13.4	12.1	31.2	2328.4	2578.5	1010.33
1972/73	13.4	12.1	32.8	2447.8	2710.7	1285.42
1973/74	12.8	12.1	31.4	2453.1	2595.0	...

AVENA

CAMPANA	SUPERFICIE		PRODUCCION MILES TN	RENDIMIENTO		PRECIO ME- DIO M\$N/TN *
	SEMR. MILES DE HA	COSECH. MILES DE HA		SEMR. KG/HA	COSECH. KG/HA	
1949/50	1229.6	515.5	540.1	439.2	1047.7	86.20
1950/51	1310.6	631.3	733.0	559.3	1161.1	104.90
1951/52	1188.7	417.9	438.0	368.5	1048.1	165.40
1952/53	1702.0	963.0	1269.3	745.8	1318.1	277.10
1953/54	1500.0	728.7	991.2	660.8	1360.2	273.40
1954/55	1375.7	694.9	890.0	646.9	1280.8	224.20
1955/56	1449.6	654.2	723.0	498.8	1105.2	384.40
1956/57	1887.7	956.0	1140.0	603.9	1192.5	415.50
1957/58	1918.7	876.1	995.0	518.6	1135.7	499.20
1958/59	1795.6	795.7	850.0	473.4	1068.2	1655.40
1959/60	1627.2	797.6	983.0	604.1	1232.4	2378.80
1960/61	1589.0	767.5	843.0	530.5	1098.4	1605.50
1961/62	1409.2	596.7	700.0	496.7	1173.1	2543.20
1962/63	1140.6	411.8	487.2	427.1	1183.1	6097.30
1963/64	1381.6	693.2	906.0	655.8	1307.0	3793.30
1964/65	1133.6	569.5	804.5	709.7	1412.6	4526.90
1965/66	1117.0	420.5	480.0	429.7	1141.5	6666.00
1966/67	1143.4	412.4	540.0	472.3	1309.4	7035.00
1967/68	1193.1	515.8	690.0	578.3	1337.7	8072.20
1968/69	1298.5	443.2	490.0	377.4	1105.6	8890.00
1969/70	1128.9	327.4	425.0	376.5	1298.1	81.80
1970/71	1025.7	299.7	360.0	351.0	1201.2	131.70
1971/72	1097.9	357.0	475.0	432.6	1330.5	139.60
1972/73	1222.2	398.7	566.0	463.1	1419.6	395.00
1973/74	1154.4	394.6	561.0	486.0	1421.7	...

BANANAS

CAMPANA	SUPERFICIE		PRODUCCION MILES TN	RENDIMIENTO		PRECIO ME- DIO M\$/TN *
	SEMR. MILES DE HA	COSECH. MILES DE HA		SEMR. KG/HA	COSECH. KG/HA	
1949/50			9.7			152.99
1950/51			10.7			341.41
1951/52			11.3			263.44
1952/53			9.9			281.40
1953/54			12.3			396.00
1954/55			11.0			420.90
1955/56			10.6			821.10
1956/57			5.3			1069.67
1957/58			2.6			1072.93
1958/59			3.0			1451.57
1959/60			8.6			886.66
1960/61			11.6			1059.20
1961/62			47.3			1401.85
1962/63			36.4			1625.79
1963/64			65.5			1879.38
1964/65			37.0			2391.96
1965/66			104.1			3674.55
1966/67			129.6			4799.53
1967/68			53.4			13127.20
1968/69			140.9			10562.00
1969/70			223.4			112.70
1970/71			224.8			142.69
1971/72			312.7			241.13
1972/73			352.2			301.65
1973/74			399.9			...

BATATA

CAMPANA	SUPERFICIE		PRODUCCION MILES TN	RENDIMIENTO		PRECIO ME- DIO M\$/N/TN *
	SEMBR. MILES DE HA	COSECH. MILES DE HA		SEMBR. KG/HA	COSECH. KG/HA	
1949/50	35.5	32.1	344.3	9698.6	10725.9	222.00
1950/51	34.2	31.1	313.7	9172.5	10086.8	247.00
1951/52	32.6	29.9	249.2	7644.2	8334.4	424.00
1952/53	35.6	33.2	321.5	9030.9	9683.7	619.00
1953/54	35.0	32.9	358.2	10234.3	10887.5	564.00
1954/55	31.4	29.5	283.6	9031.8	9613.6	610.00
1955/56	33.3	31.1	302.6	9087.1	9729.9	1224.00
1956/57	38.7	36.4	375.0	9689.9	10302.2	1039.00
1957/58	33.7	31.9	315.7	9367.9	9896.6	937.00
1958/59	35.0	29.2	240.6	6874.3	8239.7	1636.00
1959/60	38.0	35.3	356.1	9371.0	10087.8	3794.00
1960/61	42.0	38.0	388.2	9242.9	10215.8	2840.00
1961/62	39.7	36.5	364.8	9188.9	9994.5	4124.00
1962/63	39.6	36.5	365.5	9229.8	10013.7	8162.00
1963/64	38.5	34.6	341.5	8870.1	9869.9	6777.00
1964/65	40.1	35.9	340.5	8491.3	9484.7	6593.00
1965/66	43.4	36.2	362.2	8345.6	10005.5	11312.00
1966/67	44.2	41.9	443.6	10036.2	10587.1	16348.00
1967/68	45.5	41.5	379.0	8329.7	9132.5	22293.00
1968/69	49.4	45.3	479.5	9706.5	10585.0	20675.00
1969/70	47.9	44.2	438.0	9144.0	9909.5	206.79
1970/71	45.5	42.0	453.6	9969.2	10800.0	386.67
1971/72	43.8	34.7	327.9	7486.3	9449.6	708.94
1972/73	47.3	41.8	473.6	10012.7	11330.1	1018.41
1973/74	44.9	32.8	294.8	6565.7	8987.8	...

BERENJENA

CAMPAÑA	SUPERFICIE		PRODUCCION MILES TN	RENDIMIENTO		PRECIO ME- DIO M\$N/TN *
	SEMR. MILES DE HA	COSECH. MILES DE HA		SEMR. KG/HA	COSECH. KG/HA	
1949/50						742.00
1950/51						753.00
1951/52						1127.00
1952/53						825.00
1953/54						2242.00
1954/55						2521.00
1955/56						2077.00
1956/57						2637.00
1957/58						3395.00
1958/59						6700.00
1959/60						7724.00
1960/61						9732.00
1961/62						12271.00
1962/63						14609.00
1963/64						19950.00
1964/65						19542.00
1965/66						27735.00
1966/67						37569.00
1967/68						41852.00
1968/69						65892.00
1969/70						554.16
1970/71						742.48
1971/72						990.43
1972/73						2039.13

CAÑA DE AZUCAR

CAMPANA	SUPERFICIE		PRODUCCION MILES TN	RENDIMIENTO		PRECIO ME- DIO M\$N/TN *
	SEMBR. MILES DE HA	COSECH. MILES DE HA		SEMBR. KG/HA	COSECH. KG/HA	
1949/50	251.8	214.9	7214.8	28652.9	33572.8	60.00
1950/51	278.0	249.5	8210.5	29534.2	32907.8	72.00
1951/52	276.1	256.4	8625.5	31240.5	33640.8	99.00
1952/53	278.2	272.2	9390.0	33752.7	34496.7	104.00
1953/54	288.7	283.5	9642.9	33401.1	34013.7	116.00
1954/55	297.9	286.6	9320.9	31288.7	32522.3	134.00
1955/56	310.0	303.0	9315.5	30050.0	30744.2	164.00
1956/57	294.0	285.5	9235.4	31412.9	32348.1	182.00
1957/58	285.7	280.8	11952.6	41836.2	42566.3	351.00
1958/59	288.2	275.0	10080.6	34977.8	36656.7	449.00
1959/60	287.5	242.3	9559.8	33251.5	39454.4	495.00
1960/61	253.0	222.7	8805.2	34803.1	39538.4	563.00
1961/62	214.0	207.4	9006.0	42084.1	43423.3	980.00
1962/63	227.0	223.9	11075.9	48792.5	49468.0	1433.00
1963/64	236.9	231.0	11117.4	46928.6	48127.3	1564.00
1964/65	257.7	249.8	13112.3	50882.0	52491.2	1493.00
1965/66	277.0	242.3	10241.9	36974.3	42269.5	1795.00
1966/67	232.5	191.2	8007.5	34440.9	41880.2	2130.00
1967/68	197.6	190.2	8281.1	41908.4	43538.9	2489.00
1968/69	200.8	195.2	9124.1	45438.7	46742.3	2767.00
1969/70	203.4	191.9	9301.2	45728.6	48469.0	39.09
1970/71	226.8	211.4	9264.9	40850.5	43826.4	45.30
1971/72	255.6	242.8	11877.8	46470.2	48920.1	105.00
1972/73	298.8	271.8	15649.1	52373.2	57575.8	155.58
1973/74	350.4	298.3	14426.0	41170.1	48360.7	...

CAÑAMO (fibra)

CAMPANA	SUPERFICIE		PRODUCCION	RENDIMIENTO		PRECIO ME- DIO M\$N/TN *
	SEMBR. HA	COSECH.		SEMBR. KG/HA	COSECH.	
1949/50	250	240	168	672.0	700.0	66.00
1950/51	25	25	18	720.0	720.0	176.00
1951/52	30	30	10	333.3	333.3	199.00
1952/53	17	17	9	529.4	529.4	283.00
1953/54	15	15	9	600.0	600.0	155.00
1954/55	20	18	13	650.0	722.2	172.00
1955/56	20	19	15	750.0	789.5	325.00
1956/57
1957/58
1958/59
1959/60
1960/61
1961/62
1962/63
1963/64	25	25	26	1040.0	1040.0	1900.00
1964/65	25	25	30	1200.0	1200.0	2500.00
1965/66
1966/67
1967/68
1968/69
1969/70
1970/71
1971/72
1972/73
1973/74

CAÑAMO (semilla)

CAMPANA	SUPERFICIE		PRODUCCION TN	RENDIMIENTO		PRECIO ME- DIO M\$N/TN *
	SEMR. HA	COSECH. HA		SEMR. KG/HA	COSECH. KG/HA	
1949/50	45	39	36	800.0	923.1	1430.00
1950/51	25	23	39	1560.0	1695.7	2068.00
1951/52	10	10	2	200.0	200.0	2576.00
1952/53	5	5	4	800.0	800.0	3200.00
1953/54	3	3	2	666.7	666.7	3222.00
1954/55
1955/56
1956/57
1957/58
1958/59
1959/60
1960/61	45	45	36	800.0	800.0	28013.00
1961/62	75	75	62	826.7	826.7	35142.00
1962/63	10	10	11	1100.0	1100.0	47888.00
1963/64
1964/65
1965/66	10	10	12	1200.0	1200.0	70013.00
1966/67	10	10	11	1100.0	1100.0	99229.00
1967/68	10	10	12	1200.0	1200.0	110000.00
1968/69
1969/70
1970/71
1971/72	278	278	12	43.2	43.2	...
1972/73	230	220	4	17.4	18.2	...
1973/74	330	330	131	397.0	397.0	...

CARDO

CAMPANA	SUPERFICIE		PRODUCCION MILES TN	RENDIMIENTO		PRECIO ME- DIO M\$/TN *
	SEMBR. MILES DE HA	COSECH. MILES DE HA		SEMBR. KG/HA	COSECH. KG/HA	
1949/50						420.00
1950/51						114.00
1951/52						347.00
1952/53						907.00
1953/54						414.00
1954/55						542.00
1955/56						572.00
1956/57						725.00
1957/58						804.00
1958/59						1637.00
1959/60						1382.00
1960/61						4365.00
1961/62						3108.00
1962/63						3786.00
1963/64						4529.00
1964/65						6167.00
1965/66						7585.00
1966/67						8541.00
1967/68						9618.00
1968/69						10830.00
1969/70						121.94
1970/71						109.13
1971/72						139.58
1972/73						310.44

CEBADA CERVECERA

CAMPANA	SUPERFICIE		PRODUCCION MILES TN	RENDIMIENTO		PRECIO ME- DIO M\$/TN *
	SEMBR. MILES DE HA	COSECH. MILES DE HA		SEMBR. KG/HA	COSECH. KG/HA	
1949/50	577.8	314.7	318.5	551.2	1012.1	124.90
1950/51	640.7	501.3	679.5	1060.6	1355.5	138.70
1951/52	656.6	310.7	297.7	453.4	958.2	220.00
1952/53	851.5	725.2	1039.0	1220.2	1432.7	351.50
1953/54	834.9	573.7	790.2	946.5	1377.4	334.50
1954/55	817.3	672.8	975.9	1194.1	1450.5	325.90
1955/56	966.4	741.4	859.3	889.2	1159.0	426.90
1956/57	1039.2	875.6	1199.2	1154.0	1369.6	506.60
1957/58	928.3	699.4	872.3	939.7	1247.2	652.70
1958/59	963.6	763.4	904.5	938.7	1184.8	1490.70
1959/60	920.3	767.2	955.0	1037.7	1244.8	2286.50
1960/61	840.3	610.8	665.0	791.4	1088.7	1829.00
1961/62	790.9	621.3	681.0	861.0	1096.1	3616.00
1962/63	774.1	297.2	279.2	360.7	939.4	5861.30
1963/64	707.7	580.5	876.0	1237.8	1509.0	4746.50
1964/65	541.8	441.1	683.2	1261.0	1548.9	5620.50
1965/66	544.6	314.5	332.0	609.6	1055.6	8551.70
1966/67	556.2	347.4	372.0	668.8	1070.8	9920.70
1967/68	516.2	397.3	492.8	954.7	1240.4	9643.40
1968/69	560.4	462.0	477.0	851.2	1032.5	9790.00
1969/70	521.1	393.4	499.5	958.5	1269.7	88.20
1970/71	410.2	308.0	318.5	776.5	1034.1	175.90
1971/72	487.5	404.6	476.0	976.4	1176.5	199.30
1972/73	549.0	493.2	760.0	1384.3	1541.0	362.10
1973/74	455.4	400.1	608.0	1335.1	1519.6	...

CEBADA FORRAJERA

CAMPANA	SUPERFICIE		PRODUCCION MILES TN	RENDIMIENTO		PRECIO ME- DIO M\$/TN *
	SEMR. MILES DE HA	COSECH. DE HA		SEMR. KG/HA	COSECH.	
1949/50	225.3	78.8	76.4	339.1	969.5	101.70
1950/51	257.3	78.2	83.0	322.6	1061.4	115.80
1951/52	215.2	40.3	38.6	179.4	957.8	160.80
1952/53	256.4	114.7	135.5	528.5	1181.3	217.80
1953/54	249.8	79.7	103.4	413.9	1297.4	334.70
1954/55	272.3	113.4	136.1	499.8	1200.2	326.30
1955/56	284.8	87.0	91.8	322.3	1055.2	307.10
1956/57	355.0	136.5	165.2	465.4	1210.3	403.60
1957/58	443.5	133.5	137.7	310.5	1031.5	408.80
1958/59	402.0	133.5	145.5	361.9	1089.9	1444.90
1959/60	394.8	139.6	161.0	407.8	1153.3	2099.80
1960/61	370.5	108.6	108.0	291.5	994.5	1989.90
1961/62	422.7	120.2	119.0	281.5	990.0	1925.50
1962/63	343.6	63.7	65.8	191.5	1033.0	5738.80
1963/64	365.5	114.6	144.0	394.0	1256.5	4089.60
1964/65	358.9	111.5	142.8	397.9	1280.7	4907.60
1965/66	364.0	69.2	72.0	197.8	1040.5	8110.60
1966/67	362.4	63.3	66.0	182.1	1042.7	9362.20
1967/68	366.2	98.9	95.2	260.0	962.6	8296.70
1968/69	450.9	76.8	79.0	175.2	1028.6	9000.00
1969/70	424.3	63.6	70.5	166.2	1108.5	83.40
1970/71	402.8	48.2	48.5	120.4	1006.2	172.80
1971/72	446.3	74.2	77.0	172.5	1037.7	206.90
1972/73	577.0	108.0	120.0	208.0	1111.1	313.10
1973/74	581.2	101.5	124.0	213.4	1221.7	...

CEBOLLA

CAMPANA	SUPERFICIE		PRODUCCION MILES TN	RENDIMIENTO		PRECIO ME- DIO M\$/TN *
	SEMBR. MILES DE HA	COSECH. MILES DE HA		SEMBR. KG/HA	COSECH. KG/HA	
1949/50	6.2	5.6	82.3	13274.2	14696.4	229.00
1950/51	6.2	5.7	77.6	12516.1	13614.0	378.00
1951/52	8.7	8.0	140.4	16137.9	17550.0	900.00
1952/53	10.1	9.2	178.6	17683.2	19413.0	901.00
1953/54	9.6	8.8	151.1	15739.6	17170.4	1432.00
1954/55	8.9	8.6	152.9	17179.8	17779.1	1274.00
1955/56	9.1	8.6	154.9	17022.0	18011.6	791.00
1956/57	10.0	9.6	181.9	18190.0	18947.9	775.00
1957/58	9.8	9.4	178.2	18183.7	18957.4	1597.00
1958/59	11.3	9.6	177.6	15716.8	18500.0	1954.00
1959/60	11.9	10.8	155.5	13067.2	14398.1	4163.00
1960/61	14.0	11.5	193.8	13842.9	16852.2	2741.00
1961/62	12.3	10.8	182.5	14837.4	16898.1	4066.00
1962/63	13.8	12.0	194.1	14065.2	16175.0	5691.00
1963/64	13.2	12.2	207.1	15689.4	16975.4	6360.00
1964/65	13.5	12.6	206.8	15318.5	16412.7	7234.00
1965/66	13.4	12.3	208.9	15589.6	16983.7	16610.00
1966/67	13.4	11.6	197.0	14701.5	16982.8	14471.00
1967/68	16.4	14.6	217.0	13231.7	14863.0	22331.00
1968/69	19.9	16.5	224.0	11256.3	13575.8	19193.00
1969/70	17.7	16.3	212.7	12016.9	13049.1	207.81
1970/71	17.2	15.2	208.3	12110.5	13703.9	331.19
1971/72	19.1	16.6	228.0	11937.2	13734.9	353.31
1972/73	18.7	16.8	232.3	12422.5	13827.4	727.85
1973/74	18.8	17.5	286.0	15212.8	16342.8	...

CEBOLLA DE VERDEO

CAMPAÑA	SUPERFICIE		PRODUCCION MILES TN	RENDIMIENTO		PRECIO ME- DIO M\$/N/TN *
	SEMBR. MILES DE HA	COSECH. MILES DE HA		SEMBR. KG/HA	COSECH. KG/HA	
1949/50						996.00
1950/51						1171.00
1951/52						2648.00
1952/53						4049.00
1953/54						3800.00
1954/55						3551.00
1955/56						3021.00
1956/57						5389.00
1957/58						8381.00
1958/59						17072.00
1959/60						14392.00
1960/61						16947.00
1961/62						29128.00
1962/63						31154.00
1963/64						37851.00
1964/65						62337.00
1965/66						89304.00
1966/67						126606.00
1967/68						152649.00
1968/69						155859.00
1969/70						2328.68
1970/71						2266.37
1971/72						2959.54
1972/73						8538.50

CENTENO

CAMPAÑA	SUPERFICIE		PRODUCCIÓN MILES TN	RENDIMIENTO		PRECIO ME- DIO M\$N/TN *
	SEMBR. MILES DE HA	COSECH. MILES DE HA		SEMBR. KG/HA	COSECH. KG/HA	
1949/50	1863.0	467.0	277.1	148.7	593.4	125.60
1950/51	2191.2	984.6	631.0	288.0	640.9	133.60
1951/52	1996.8	151.7	81.2	40.7	535.3	200.70
1952/53	2483.1	1414.2	1334.8	537.6	943.9	336.00
1953/54	2445.2	836.0	607.2	248.3	726.3	317.70
1954/55	2492.7	1109.7	844.1	338.6	760.7	319.50
1955/56	2579.5	890.0	653.9	253.5	734.7	365.20
1956/57	2807.4	1219.5	880.0	313.5	721.6	474.80
1957/58	2861.5	893.4	630.0	220.2	705.2	576.20
1958/59	2834.6	1063.9	817.0	288.2	767.9	1410.60
1959/60	2895.4	1316.8	1060.0	366.1	805.0	1982.10
1960/61	2660.0	732.8	505.0	189.8	689.1	1926.10
1961/62	2645.5	694.5	510.0	192.8	734.3	3203.10
1962/63	2469.0	286.6	163.1	66.1	569.1	8122.00
1963/64	2163.1	655.1	538.0	248.7	821.2	5507.80
1964/65	2131.2	773.4	651.5	305.7	842.4	4303.40
1965/66	2135.8	331.2	245.0	114.7	739.7	6797.90
1966/67	2285.4	420.3	270.0	118.1	642.4	8600.50
1967/68	2285.5	564.5	352.0	154.0	623.6	9626.90
1968/69	2500.0	604.2	360.0	144.0	595.8	11440.00
1969/70	2488.9	528.4	377.0	151.5	713.5	100.80
1970/71	1976.9	360.3	180.7	91.4	501.5	137.90
1971/72	2202.2	432.7	256.0	116.2	591.6	253.70
1972/73	2534.0	746.5	690.0	272.3	924.3	305.80
1973/74	2515.2	656.0	613.0	243.7	934.5	...

CEREZAS Y GUINDAS

CAMPAÑA	SUPERFICIE		PRODUCCION MILES TN	RENDIMIENTO		PRECIO ME- DIO M\$/TN *
	SEMR. MILES DE HA	COSECH. DE HA		SEMR. KG/HA	COSECH.	
1949/50	1.1		2.7	2454.5		1250.00
1950/51	1.1		1.3	1181.8		3000.00
1951/52	1.1		1.6	1454.5		2810.00
1952/53	1.1		2.8	2545.5		3070.00
1953/54	1.1		1.5	1363.6		4270.00
1954/55	1.2		2.5	2083.3		2880.00
1955/56	1.7		3.6	2117.6		4330.00
1956/57	1.7		1.5	882.4		6100.00
1957/58	1.8		3.5	1944.4		6710.00
1958/59	1.9		2.8	1473.7		13640.00
1959/60	2.1		1.6	761.9		18537.00
1960/61	2.2		2.6	1181.8		28330.00
1961/62			2.3			25207.00
1962/63			2.4			41193.00
1963/64			1.9			51205.00
1964/65			2.2			53141.00
1965/66			1.8			71687.00
1966/67			1.8			80576.00
1967/68			1.9			113290.00
1968/69			1.4			119521.00
1969/70			1.9			1199.99
1970/71			1.9			1312.79
1971/72			2.8			2626.89
1972/73			1.0			4218.79
1973/74			2.7			...

CIRUELAS

CAMPAÑA	SUPERFICIE		PRODUCCION MILES TN	RENDIMIENTO		PRECIO ME- DIO M\$/TN *
	SEMR. MILES DE HA	COSECH. MILES DE HA		SEMR. KG/HA	COSECH. KG/HA	
1949/50	9.2		34.9	3793.5		320.00
1950/51	9.6		36.3	3781.2		700.00
1951/52	9.9		29.6	2989.9		870.00
1952/53	10.3		37.1	3601.9		990.00
1953/54	10.6		20.1	1896.2		1680.00
1954/55	11.0		38.4	3490.9		1310.00
1955/56	13.7		42.8	3124.1		1610.00
1956/57	13.6		42.1	3095.6		2460.00
1957/58	14.0		46.7	3335.7		2450.00
1958/59	14.2		31.5	2218.3		3910.00
1959/60	14.5		35.5	2448.3		4442.00
1960/61	14.7		41.7	2836.7		4309.00
1961/62			44.5			5200.00
1962/63			39.0			5576.00
1963/64			43.0			5439.00
1964/65			43.7			4665.00
1965/66			41.2			12446.00
1966/67			63.0			8860.00
1967/68			63.5			12985.00
1968/69			61.5			18565.00
1969/70			66.2			185.28
1970/71			64.0			205.51
1971/72			72.6			396.36
1972/73			29.0			778.62
1973/74			80.2			...

COLIFLOR

CAMPANA	SUPERFICIE		PRODUCCION MILES TN	RENDIMIENTO		PRECIO ME- DIO M\$/N/TN *
	SEMBR. MILES DE HA	COSECH.		SEMBR.	COSECH.	
1949/50						173.00
1950/51						382.00
1951/52						381.00
1952/53						598.00
1953/54						1348.00
1954/55						859.00
1955/56						909.00
1956/57						1156.00
1957/58						1842.00
1958/59						3280.00
1959/60						2555.00
1960/61						3564.00
1961/62						4833.00
1962/63						6150.00
1963/64						8336.00
1964/65						7847.00
1965/66						13012.00
1966/67						18123.00
1967/68						19029.00
1968/69						21198.00
1969/70						240.97
1970/71						390.67
1971/72						371.52
1972/73						1285.20

COMINO

CAMPANA	SUPERFICIE		PRODUCCION TN	RENDIMIENTO		PRECIO ME- DIO M\$/TN *
	SEMBR. HA	COSECH. HA		SEMBR. KG/HA	COSECH. KG/HA	
1949/50	210	194	83	395.2	427.8	8160.00
1950/51	286	256	119	416.1	464.8	29640.00
1951/52	457	416	176	385.1	423.1	30360.00
1952/53	448	411	238	531.3	579.1	11920.00
1953/54	573	525	234	408.4	445.7	9160.00
1954/55	257	247	134	521.4	542.5	30160.00
1955/56	294	284	155	527.2	545.8	43000.00
1956/57	303	272	146	481.8	536.8	53760.00
1957/58	603	571	256	424.5	448.3	36360.00
1958/59	667	652	253	379.3	388.0	44480.00
1959/60	592	567	234	395.3	412.7	40000.00
1960/61	651	630	259	397.8	411.1	50000.00
1961/62	652	626	272	417.2	434.5	70000.00
1962/63	690	665	340	492.8	511.3	145000.00
1963/64	670	670	320	477.6	477.6	115000.00
1964/65	750	739	380	506.7	514.2	70000.00
1965/66	770	717	320	415.6	446.3	180000.00
1966/67	720	644	260	361.1	403.7	280000.00
1967/68	865	795	334	386.1	420.1	290000.00
1968/69	1150	1130	550	478.3	486.7	300000.00
1969/70	1180	1160	570	483.1	491.4	2200.00
1970/71	590	590	275	466.1	466.1	2800.00
1971/72	760	757	410	539.5	541.6	3900.00
1972/73	890	890	480	539.3	539.3	5190.00
1973/74	890	890	480	539.3	539.3	...

CHIRIMOYAS

CAMPAÑA	SUPERFICIE		PRODUCCION TN	RENDIMIENTO		PRECIO ME- DIO M\$/TN *
	SEMBR. HA	COSECH. HA		SEMBR. KG/HA	COSECH. KG/HA	
1949/50			11			849.12
1950/51			11			2295.59
1951/52			11			2100.40
1952/53			11			2842.14
1953/54			14			3131.04
1954/55			14			4374.60
1955/56			14			4646.46
1956/57			80			3431.40
1957/58			92			9591.80
1958/59			41			9152.85
1959/60			55			17070.52
1960/61			63			18952.80
1961/62			67			24168.35
1962/63			74			28486.68
1963/64			80			31152.40
1964/65			94			42537.54
1965/66			109			59426.38
1966/67			79			64785.96
1967/68			125			94568.31
1968/69			70			98310.00
1969/70			27			987.03
1970/71			18			1079.81
1971/72			.			.
1972/73			.			.
1973/74			.			.

CHOCLO

CAMPARA	SUPERFICIE		PRODUCCION MILES TN	RENDIMIENTO		PRECIO ME- DIO M\$/TN *
	SEMBR. MILES DE HA	COSECH. MILES DE HA		SEMBR. KG/HA	COSECH. KG/HA	
1949/50						740.00
1950/51						575.00
1951/52						796.00
1952/53						776.00
1953/54						1489.00
1954/55						1525.00
1955/56						1501.00
1956/57						1960.00
1957/58						1837.00
1958/59						3604.00
1959/60						5895.00
1960/61						6019.00
1961/62						7091.00
1962/63						10596.00
1963/64						11758.00
1964/65						13250.00
1965/66						14891.00
1966/67						20885.00
1967/68						32017.00
1968/69						28858.00
1969/70						333.94
1970/71						560.02
1971/72						886.74
1972/73						1556.98

DAMASCOS

CAMPANA	SUPERFICIE		PRODUCCION MILES TN	RENDIMIENTO		PRECIO ME- DIO M\$/N/TN *
	SEMR. MILES DE HA	COSECH. MILES DE HA		SEMR. KG/HA	COSECH. KG/HA	
1949/50	2.5		13.5	5400.0		260.00
1950/51	2.6		4.3	1653.8		680.00
1951/52	2.7		10.0	3703.7		830.00
1952/53	2.8		13.1	4678.6		960.00
1953/54	2.9		5.3	1827.6		1200.00
1954/55	3.0		7.8	2600.0		1370.00
1955/56	3.4		14.4	4235.3		1090.00
1956/57	4.0		3.3	825.0		2270.00
1957/58	4.1		15.2	3707.3		1770.00
1958/59	4.3		14.3	3325.6		3260.00
1959/60	4.4		10.5	2386.4		4326.00
1960/61	4.6		16.0	3478.3		4277.00
1961/62			15.4			5845.00
1962/63			13.4			8055.00
1963/64			13.5			8613.00
1964/65			12.1			10778.00
1965/66			12.7			19035.00
1966/67			17.5			14279.00
1967/68			17.6			15192.00
1968/69			17.5			16028.00
1969/70			17.0			140.73
1970/71			17.9			183.84
1971/72			18.1			520.59
1972/73			7.4			608.74
1973/74			18.1			...

DURAZNOS

CAMPAÑA	SUPERFICIE		PRODUCCION		RENDIMIENTO		PRECIO ME- DIO M\$/TN *
	SEMBR. MILES DE HA	COSECH. MILES DE HA	MILES TN		SEMBR. KG/HA	COSECH. KG/HA	
1949/50	26.4		137.7		5215.9		370.00
1950/51	26.2		79.3		3026.7		970.00
1951/52	26.1		66.9		2563.2		840.00
1952/53	25.9		138.8		5359.1		730.00
1953/54	25.7		93.2		3626.5		1270.00
1954/55	25.5		135.5		5313.7		1180.00
1955/56	27.2		150.7		5540.4		1290.00
1956/57	28.0		76.5		2732.1		2900.00
1957/58	28.4		161.0		5669.0		2900.00
1958/59	29.1		110.2		3786.9		4290.00
1959/60	29.3		124.6		4252.6		6362.00
1960/61	29.8		186.0		6241.6		6328.00
1961/62			183.0				5877.00
1962/63			186.0				8014.00
1963/64			158.0				9541.00
1964/65			238.0				7568.00
1965/66			113.0				27756.00
1966/67			203.3				17280.00
1967/68			224.2				29511.00
1968/69			248.4				28546.00
1969/70			236.1				227.23
1970/71			277.7				259.20
1971/72			265.3				630.87
1972/73			90.4				912.33
1973/74			265.3				...

ESCAROLA

CAMPANA	SUPERFICIE		PRODUCCION	RENDIMIENTO		PRECIO ME- DIO M\$N/TN *
	SEMR.	COSECH.		SEMR.	COSECH.	
	MILES DE HA	MILES DE HA	MILES TN	KG/HA	KG/HA	
1949/50						448.00
1950/51						567.00
1951/52						463.00
1952/53						599.00
1953/54						787.00
1954/55						783.00
1955/56						707.00
1956/57						1266.00
1957/58						1342.00
1958/59						3193.00
1959/60						1771.00
1960/61						4853.00
1961/62						4146.00
1962/63						6618.00
1963/64						5017.00
1964/65						10980.00
1965/66						10183.00
1966/67						23321.00
1967/68						19726.00
1968/69						25406.00
1969/70						214.01
1970/71						296.48
1971/72						521.73
1972/73						701.57

ESPARRAGO

CAMPANA	SUPERFICIE		PRODUCCION MILES TN	RENDIMIENTO		PRECIO ME- DIO M\$N/TN *
	SEMR. MILES DE HA	COSECH. MILES DE HA		SEMR. KG/HA	COSECH. KG/HA	
1949/50	0.5	0.4	0.9	1800.0	2250.0	853.00
1950/51	0.6	0.4	1.3	2166.7	3250.0	1213.00
1951/52	0.4	0.3	1.0	2500.0	3333.3	3239.00
1952/53	0.6	0.5	1.3	2166.7	2600.0	3667.00
1953/54	0.6	0.6	1.3	2166.7	2166.7	7482.00
1954/55	0.6	0.6	1.5	2500.0	2500.0	6591.00
1955/56	0.6	0.6	1.4	2333.3	2333.3	10274.00
1956/57	0.6	0.6	1.4	2333.3	2333.3	10303.00
1957/58	0.6	0.6	1.5	2500.0	2500.0	13591.00
1958/59	0.6	0.6	1.2	2000.0	2000.0	25093.00
1959/60	0.6	0.6	1.3	2166.7	2166.7	28989.00
1960/61	0.6	0.5	1.1	1833.3	2200.0	41051.00
1961/62	0.5	0.5	1.1	2200.0	2200.0	48387.00
1962/63	0.5	0.5	1.4	2800.0	2800.0	62130.00
1963/64	0.5	0.5	1.3	2600.0	2600.0	83165.00
1964/65	0.5	0.5	1.4	2800.0	2800.0	128387.00
1965/66	0.6	0.5	1.5	2500.0	3000.0	160379.00
1966/67	0.6	0.5	1.7	2833.3	3400.0	183360.00
1967/68	0.8	0.8	3.5	4375.0	4375.0	238248.00
1968/69	0.8	0.8	3.2	4000.0	4000.0	263133.00
1969/70	0.8	0.8	3.3	4125.0	4125.0	3260.47
1970/71	0.8	0.8	3.2	4000.0	4000.0	3077.83
1971/72	0.8	0.8	3.4	4250.0	4250.0	4753.43
1972/73	0.9	0.9	3.8	4222.2	4222.2	7829.70
1973/74	0.9	0.9	3.8	4222.2	4222.2	...

ESPINACA

CAMPANA	SUPERFICIE		PRODUCCION	RENDIMIENTO		PRECIO ME- DIO M\$N/TN *
	SEMBR. MILES DE HA	COSECH. MILES DE HA		SEMBR. KG/HA	COSECH. KG/HA	
1949/50						2006.00
1950/51						781.00
1951/52						2377.00
1952/53						3996.00
1953/54						5096.00
1954/55						4300.00
1955/56						5187.00
1956/57						7190.00
1957/58						10877.00
1958/59						18419.00
1959/60						20887.00
1960/61						24224.00
1961/62						31548.00
1962/63						36839.00
1963/64						48013.00
1964/65						47440.00
1965/66						82128.00
1966/67						134586.00
1967/68						167317.00
1968/69						162026.00
1969/70						1664.95
1970/71						1932.79
1971/72						2395.94
1972/73						6317.61

FORMIO EN HOJAS VERDES

CAMPAÑA	SUPERFICIE		PRODUCCION MILES TN	RENDIMIENTO		PRECIO ME- DIO M\$N/TN *
	SEMBR. MILES DE HA	COSECH. MILES DE HA		SEMBR. KG/HA	COSECH. KG/HA	
1949/50	3.1	0.8	58.1	18741.9	72624.9	65.00
1950/51	3.3	0.9	63.8	19333.3	70888.8	115.00
1951/52	3.4	0.9	63.8	18764.7	70888.8	169.00
1952/53	3.3	0.8	62.5	18939.4	78125.0	127.00
1953/54	3.3	0.8	62.7	19000.0	78375.0	104.00
1954/55	3.3	0.8	62.5	18939.4	78125.0	113.00
1955/56	3.3	0.8	58.4	17697.0	72999.9	232.00
1956/57	3.3	0.8	58.4	17697.0	72999.9	303.00
1957/58	3.3	0.9	60.1	18212.1	66777.8	584.00
1958/59	3.4	0.8	56.6	16647.0	70749.9	899.00
1959/60	3.4	0.9	63.7	18735.3	70777.8	1000.00
1960/61	3.4	0.8	56.6	16647.0	70749.9	1100.00
1961/62	3.4	0.9	54.6	16058.8	60666.7	1100.00
1962/63	3.5	0.9	63.6	18171.4	70666.6	2200.00
1963/64	3.5	0.9	64.5	18428.6	71666.6	2500.00
1964/65	1.2	0.3	20.9	17416.7	69666.6	3100.00
1965/66	1.3	0.3	13.2	10153.8	44000.0	3600.00
1966/67	1.1	0.3	11.0	10000.0	36666.7	3500.00
1967/68	1.1	0.3	9.7	8818.2	32333.3	4000.00
1968/69	2.0	0.4	20.4	10200.0	51000.0	3500.00
1969/70	2.7	0.7	38.6	14296.3	55142.8	38.00
1970/71	3.6	0.9	44.5	12361.1	49444.4	45.00
1971/72	3.5	0.9	43.8	12514.3	48666.6	60.00
1972/73	3.5	0.8	40.0	11428.6	50000.0	68.00
1973/74	3.3	0.8	48.0	14545.5	60000.0	...

FRUTILLAS

CAMPANA	SUPERFICIE		PRODUCCION MILES TN	RENDIMIENTO		PRECIO ME- DIO M\$/TN *
	SEMR. MILES DE HA	COSECH. MILES DE HA		SEMR. KG/HA	COSECH. KG/HA	
1949/50	0.7	0.7	1.3	1857.1	1857.1	1500.00
1950/51	0.7	0.6	1.1	1571.4	1833.3	3270.00
1951/52	0.6	0.6	1.0	1666.7	1666.7	4300.00
1952/53	0.4	0.4	0.8	2000.0	2000.0	5000.00
1953/54	0.6	0.6	1.2	2000.0	2000.0	4750.00
1954/55	0.8	0.8	1.5	1875.0	1875.0	4100.00
1955/56	0.9	0.8	1.9	2111.1	2375.0	5580.00
1956/57	0.9	0.9	1.9	2111.1	2111.1	8080.00
1957/58	0.8	0.7	1.6	2000.0	2285.7	14000.00
1958/59	0.8	0.8	1.5	1875.0	1875.0	26000.00
1959/60	0.8	0.8	1.3	1625.0	1625.0	46358.00
1960/61	0.6	0.6	1.3	2166.7	2166.7	41834.00
1961/62	0.8	0.8	1.9	2375.0	2375.0	37310.00
1962/63	0.8	0.7	1.9	2375.0	2714.3	36478.00
1963/64	0.9	0.9	1.9	2111.1	2111.1	32994.00
1964/65	1.0	0.9	2.1	2100.0	2333.3	45631.00
1965/66	0.9	0.8	1.7	1888.9	2125.0	61556.00
1966/67	0.8	0.8	1.5	1875.0	1875.0	69189.00
1967/68	0.7	0.5	0.8	1142.9	1600.0	97280.00
1968/69	0.8	0.7	1.9	2375.0	2714.3	102630.00
1969/70	0.7	0.6	1.4	2000.0	2333.3	1030.41
1970/71	0.9	0.8	2.1	2333.3	2625.0	1127.27
1971/72	1.0	1.0	2.5	2500.0	2500.0	2255.65
1972/73	1.2	1.1	2.7	2250.0	2454.5	3622.57
1973/74	1.3	1.3	4.0	3076.9	3076.9	...

GARBANZO

CAMPANA	SUPERFICIE		PRODUCCION MILES TN	RENDIMIENTO		PRECIO ME- DIO M\$N/TN *
	SEMBR. MILES DE HA	COSECH. MILES DE HA		SEMBR. KG/HA	COSECH. KG/HA	
1949/50	7.7	4.0	2.9	376.6	725.0	840.00
1950/51	7.9	6.1	4.3	544.3	704.9	3040.00
1951/52	8.4	4.8	2.9	345.2	604.2	1652.00
1952/53	8.1	6.9	5.7	703.7	826.1	1588.00
1953/54	10.7	8.9	7.3	682.2	820.2	887.00
1954/55	10.9	10.4	10.6	972.5	1019.2	814.00
1955/56	9.2	5.6	5.1	554.3	910.7	1343.00
1956/57	8.6	6.0	5.0	581.4	833.3	2232.00
1957/58	8.1	5.8	4.5	555.6	775.9	2759.00
1958/59	9.3	8.8	10.8	1161.3	1227.3	6613.00
1959/60	11.6	10.5	12.1	1043.1	1152.4	3560.00
1960/61	8.6	6.1	5.7	662.8	934.4	3314.00
1961/62	7.2	5.0	4.5	625.0	900.0	6691.00
1962/63	5.5	5.1	4.9	890.9	960.8	15696.00
1963/64	7.9	7.0	5.7	721.5	814.3	11177.00
1964/65	7.7	6.1	6.0	779.2	983.6	8483.00
1965/66	4.7	4.1	3.9	829.8	951.2	15382.00
1966/67	4.2	4.0	3.5	833.3	875.0	26214.00
1967/68	4.6	4.6	4.0	869.6	869.6	32498.00
1968/69	7.0	6.2	4.8	685.7	774.2	16249.00
1969/70	4.8	4.4	4.5	937.5	1022.7	208.70
1970/71	3.3	3.3	3.4	1030.3	1030.3	1143.32
1971/72	4.0	3.8	3.8	950.0	1000.0	1143.32
1972/73	2.2	1.9	1.8	818.2	947.4	1362.49
1973/74	4.6	4.6	4.6	1000.0	1000.0	...

GIRASOL

CAMPANA	SUPERFICIE		PRODUCCION MILES TN	RENDIMIENTO		PRECIO ME- DIO M\$/TN *
	SEMBR. MILES DE HA	COSECH. MILES DE HA		SEMBR. KG/HA	COSECH. KG/HA	
1949/50	1490.8	954.4	712.0	477.6	746.0	240.70
1950/51	1627.6	1320.1	1021.0	627.3	773.4	340.40
1951/52	1603.6	1059.0	692.0	431.5	653.4	353.10
1952/53	819.6	626.7	428.3	522.6	683.4	345.70
1953/54	570.5	452.7	344.8	604.4	761.7	356.90
1954/55	559.0	405.2	282.8	505.9	697.9	575.00
1955/56	1396.9	1091.9	754.0	539.8	690.5	1402.50
1956/57	1201.0	965.6	625.0	520.4	647.3	1806.70
1957/58	1647.6	1306.3	758.6	460.4	580.7	1710.60
1958/59	1339.3	858.0	387.0	289.0	451.0	8107.00
1959/60	1250.0	1093.0	802.0	641.6	733.8	4707.70
1960/61	1122.0	898.3	585.0	521.4	651.2	7439.30
1961/62	1351.0	1197.2	860.0	636.6	718.3	6609.10
1962/63	983.0	756.2	462.0	470.0	610.9	11962.90
1963/64	873.0	732.8	460.0	526.9	627.7	14111.50
1964/65	1172.6	1015.4	757.0	645.6	745.5	12222.40
1965/66	1181.3	1022.7	782.0	662.0	764.6	16533.30
1966/67	1362.3	1242.1	1120.0	822.1	901.7	17174.10
1967/68	1194.3	1054.2	940.0	787.1	891.7	20419.30
1968/69	1354.0	1189.1	876.0	647.0	736.7	23100.00
1969/70	1472.3	1347.4	1140.0	774.3	846.1	296.60
1970/71	1614.2	1313.1	830.0	514.2	632.1	475.10
1971/72	1532.7	1286.5	828.0	540.2	643.6	857.70
1972/73	1652.4	1337.9	880.0	532.6	657.7	1059.00
1973/74	1341.9	1189.8	970.0	722.9	815.3	...

GRÁNADAS

CAMPAÑA	SUPERFICIE		PRODUCCION TN	RENDIMIENTO		PRECIO ME- DIO M\$N/TN *
	SEMR. HA	COSECH. HA		SEMR. KG/HA	COSECH. KG/HA	
1949/50			270			106.51
1950/51			190			309.39
1951/52			150			460.13
1952/53			.			.
1953/54			.			.
1954/55			81			689.08
1955/56			60			443.39
1956/57			59			1081.02
1957/58			60			1001.60
1958/59			54			3558.05
1959/60			126			1463.00
1960/61			160			1146.00
1961/62			179			2196.16
1962/63			168			2638.95
1963/64			150			3904.15
1964/65			323			2567.40
1965/66			337			3587.91
1966/67			300			4252.13
1967/68			282			10962.00
1968/69			340			11394.00
1969/70			220			114.40
1970/71			295			125.15
1971/72			190			250.43
1972/73			220			402.19
1973/74			345			...

HABA

CAMPANA	SUPERFICIE		PRODUCCION MILES TN	RENDIMIENTO		PRECIO ME- DIO M\$/N/TN *
	SEMBR. MILES DE HA	COSECH. MILES DE HA		SEMBR. KG/HA	COSECH. KG/HA	
1949/50	1.7	1.6	4.6	2705.9	2875.0	424.00
1950/51	1.6	1.4	4.2	2625.0	3000.0	956.00
1951/52	1.6	1.3	3.5	2187.5	2692.3	1386.00
1952/53	1.4	1.3	3.8	2714.3	2923.1	2255.00
1953/54	1.7	1.4	4.5	2647.1	3214.3	2037.00
1954/55	1.7	1.5	4.9	2882.4	3266.7	1182.00
1955/56	1.8	1.6	4.8	2666.7	3000.0	1807.00
1956/57	1.5	1.3	4.4	2933.3	3384.6	2492.00
1957/58	1.6	1.4	5.0	3125.0	3571.4	3375.00
1958/59	1.3	1.1	3.7	2846.2	3363.6	4464.00
1959/60	1.2	1.1	3.7	3083.3	3363.6	7447.00
1960/61	1.3	1.1	4.3	3307.7	3909.1	6468.00
1961/62	1.3	1.2	4.5	3461.5	3750.0	10128.00
1962/63	1.3	1.2	5.0	3846.2	4166.7	14811.00
1963/64	1.4	1.3	5.2	3714.3	4000.0	17010.00
1964/65	1.7	1.7	6.5	3823.5	3823.5	18420.00
1965/66	1.8	1.7	6.6	3666.7	3882.4	35875.00
1966/67	1.8	1.8	7.0	3888.9	3888.9	40395.00
1967/68	1.6	1.6	5.4	3375.0	3375.0	61432.00
1968/69	1.5	1.4	5.2	3466.7	3714.3	65241.00
1969/70	1.5	1.5	5.1	3400.0	3400.0	628.62
1970/71	1.1	1.1	3.2	2909.1	2909.1	562.62
1971/72	0.9	0.9	2.8	3111.1	3111.1	719.58
1972/73	1.1	1.1	2.6	2363.6	2363.6	1600.29
1973/74	1.1	1.0	2.8	2545.5	2800.0	...

HIGOS

CAMPAÑA	SUPERFICIE		PRODUCCION MILES TN	RENDIMIENTO		PRECIO ME- DIO M\$N/TN *
	SEMBR. MILES DE HA	COSECH. MILES DE HA		SEMBR. KG/HA	COSECH. KG/HA	
1949/50			5.0			1099.83
1950/51			2.8			1411.63
1951/52			4.2			1550.83
1952/53			4.3			2342.19
1953/54			3.6			2798.40
1954/55			4.7			2561.28
1955/56			5.3			2626.55
1956/57			4.6			3859.16
1957/58			4.1			7431.96
1958/59			5.6			4274.36
1959/60			7.1			8707.16
1960/61			5.7			9060.00
1961/62			5.6			10439.82
1962/63			5.7			12305.05
1963/64			5.5			5910.00
1964/65			6.8			11670.00
1965/66			5.7			16309.41
1966/67			6.0			17785.81
1967/68			5.4			97440.00
1968/69			5.6			101280.00
1969/70			5.4			1016.85
1970/71			4.3			1112.43
1971/72			3.8			2225.97
1972/73			3.4			3574.91
1973/74			3.6			...

HINOJO

CAMPANA	SUPERFICIE		PRODUCCION MILES TN	RENDIMIENTO		PRECIO ME- DIO M\$/TN *
	SEMBR. MILES DE HA	COSECH.		SEMBR.	COSECH.	
1949/50						762.00
1950/51						1166.00
1951/52						1675.00
1952/53						3015.00
1953/54						1797.00
1954/55						3563.00
1955/56						3442.00
1956/57						4933.00
1957/58						6425.00
1958/59						13095.00
1959/60						11025.00
1960/61						16110.00
1961/62						18912.00
1962/63						26038.00
1963/64						29237.00
1964/65						35235.00
1965/66						46170.00
1966/67						120295.00
1967/68						82227.00
1968/69						114935.00
1969/70						994.87
1970/71						1546.48
1971/72						1692.53
1972/73						3956.05

KAKIS

CAMPANA	SUPERFICIE		PRODUCCION	RENDIMIENTO		PRECIO ME- DIO
	SEMBR.	COSECH.		SEMBR.	COSECH.	
*	HA	HA	TN	KG/HA	M\$/TN	*
00	1949/50		212			285.48
00	1950/51		387			379.74
00	1951/52		118			753.39
00	1952/53		297			588.13
00	1953/54		145			844.80
00	1954/55		103			932.88
00	1955/56		139			1315.21
00	1956/57		215			1257.49
00	1957/58		161			1952.58
00	1958/59		76			2501.78
00	1959/60		113			2509.82
00	1960/61		46			2852.80
00	1961/62		85			2901.02
00	1962/63		90			3419.53
00	1963/64		190			3743.00
00	1964/65		112			6872.46
00	1965/66		84			9604.70
00	1966/67		160			11078.20
00	1967/68		81			16173.42
00	1968/69		50			16810.80
00	1969/70		105			168.78
00	1970/71		130			184.65
00	1971/72		140			369.48
00	1972/73		120			593.38
00	1973/74		120			...

KUMQUATS

CAMPANA	SUPERFICIE		PRODUCCION TN	RENDIMIENTO		PRECIO ME- DIO M\$N/TN *
	SEMBR. HA	COSECH.		SEMBR.	COSECH.	
1949/50			73			175.68
1950/51			151			297.66
1951/52			381			493.95
1952/53			383			492.45
1953/54			465			596.64
1954/55			513			680.80
1955/56			356			700.35
1956/57			75			872.04
1957/58			620			935.08
1958/59			627			1254.49
1959/60			569			2339.65
1960/61			596			2597.60
1961/62			510			3312.36
1962/63			531			3904.06
1963/64			490			4269.78
1964/65			362			5830.33
1965/66			340			8145.03
1966/67			313			8879.61
1967/68			284			12961.55
1968/69			250			13474.40
1969/70			410			135.28
1970/71			435			148.00
1971/72			406			296.15
1972/73			440			475.62
1973/74			450			...

LECHUGA

CAMPAÑA	SUPERFICIE		PRODUCCION MILES TN	RENDIMIENTO		PRECIO ME- DIO M\$/TN *
	SEMBR. MILES DE HA	COSECH.		SEMBR.	COSECH. KG/HA	
1949/50						618.00
1950/51						636.00
1951/52						944.00
1952/53						1011.00
1953/54						1499.00
1954/55						1855.00
1955/56						1318.00
1956/57						2330.00
1957/58						2668.00
1958/59						5640.00
1959/60						4867.00
1960/61						9659.00
1961/62						8792.00
1962/63						13127.00
1963/64						11682.00
1964/65						21276.00
1965/66						22125.00
1966/67						39624.00
1967/68						42347.00
1968/69						46608.00
1969/70						470.06
1970/71						513.54
1971/72						971.97
1972/73						1595.87

LENTEJA

CAMPANA	SUPERFICIE		PRODUCCION MILES TN	RENDIMIENTO		PRECIO ME- DIO M\$/TN *
	SEMBR. MILES DE HA	COSECH. MILES DE HA		SEMBR. KG/HA	COSECH. KG/HA	
1949/50	19.2	18.6	26.3	1369.8	1414.0	500.00
1950/51	17.8	17.3	32.5	1825.8	1878.6	875.00
1951/52	31.9	28.2	22.6	708.5	801.4	845.00
1952/53	46.1	41.1	29.0	629.1	705.6	739.00
1953/54	26.2	24.1	34.1	1301.5	1414.9	568.00
1954/55	9.5	9.0	13.9	1463.2	1544.4	1071.00
1955/56	10.7	9.5	12.9	1205.6	1357.9	1715.00
1956/57	22.8	12.6	5.9	258.8	468.3	4017.00
1957/58	27.8	18.8	8.5	305.8	452.1	5785.00
1958/59	30.5	13.4	4.1	134.4	306.0	22377.00
1959/60	15.0	8.0	4.4	293.3	550.0	25046.00
1960/61	12.8	9.8	4.6	359.4	469.4	13458.00
1961/62	15.9	15.2	11.1	698.1	730.3	12226.00
1962/63	15.7	14.7	12.1	770.7	823.1	15382.00
1963/64	16.6	15.6	11.9	716.9	762.8	15115.00
1964/65	17.0	16.6	16.5	970.6	994.0	18803.00
1965/66	17.5	16.5	15.6	891.4	945.5	32201.00
1966/67	24.8	23.3	12.9	520.2	553.6	41413.00
1967/68	24.9	19.2	8.2	329.3	427.1	49253.00
1968/69	24.8	22.3	14.2	572.6	636.8	33794.00
1969/70	26.0	21.5	8.9	342.3	414.0	605.33
1970/71	21.0	16.9	9.5	452.4	562.1	771.48
1971/72	14.7	11.8	5.6	381.0	474.6	2202.01
1972/73	11.1	9.8	6.7	603.6	683.7	1956.83
1973/74	9.0	8.2	6.8	755.6	829.3	...

LIMAS

CAMPAÑA	SUPERFICIE		PRODUCCION*	RENDIMIENTO		PRECIO ME- DIO M\$/TN *
	SEMR. MILES DE HA	COSECH. MILES DE HA		SEMR. KG/HA	COSECH. KG/HA	
1949/50			1.0			115.66
1950/51			0.8			373.43
1951/52			0.3			432.54
1952/53			0.4			1101.68
1953/54			0.3			521.14
1954/55			0.4			655.96
1955/56			0.4			802.26
1956/57			0.4			904.55
1957/58			0.4			592.86
1958/59			0.4			787.94
1959/60			0.3			1336.72
1960/61			0.4			1631.60
1961/62			0.4			788.00
1962/63			0.3			928.80
1963/64			0.3			1970.00
1964/65			0.2			2689.94
1965/66			0.3			5642.00
1966/67			0.3			7331.25
1967/68			0.3			10703.38
1968/69			0.1			11125.20
1969/70			0.7			111.70
1970/71			0.7			122.20
1971/72			0.7			244.52
1972/73			0.6			392.70
1973/74			0.8			...

LIMONES

CAMPAÑA	SUPERFICIE		PRODUCCION MILES TN	RENDIMIENTO		PRECIO ME- DIO M\$/TN *
	SEMBR. MILES DE HA	COSECH.		SEMBR.	COSECH. KG/HA	
1949/50	6.9		60.9	8826.1		240.00
1950/51	7.4		58.3	7878.4		360.00
1951/52	7.8		58.2	7461.5		480.00
1952/53	8.2		57.9	7061.0		560.00
1953/54	8.7		61.9	7114.9		680.00
1954/55	9.1		73.7	8098.9		800.00
1955/56	11.1		80.8	7279.3		890.00
1956/57	11.6		88.5	7629.3		980.00
1957/58	12.0		87.9	7325.0		1080.00
1958/59	12.1		101.5	8388.4		1370.00
1959/60	12.3		87.6	7121.9		4231.00
1960/61	12.8		86.6	6765.6		4599.00
1961/62			82.0			4899.00
1962/63			79.3			5839.00
1963/64			79.0			4911.00
1964/65			70.0			11475.00
1965/66			89.0			10839.00
1966/67			74.6			17318.00
1967/68			179.0			24020.00
1968/69			194.0			16950.00
1969/70			201.8			199.33
1970/71			198.6			220.35
1971/72			186.0			360.72
1972/73			232.2			401.21
1973/74			306.0			...

LINO

CAMPANA	SUPERFICIE		PRODUCCION MILES TN	RENDIMIENTO		PRECIO ME- DIO M\$/N/TN *
	SEMBR. MILES DE HA	COSECH. MILES DE HA		SEMBR. KG/HA	COSECH. KG/HA	
1949/50	1077.6	959.8	675.8	627.1	704.1	291.10
1950/51	1087.4	847.1	559.2	514.3	660.1	356.00
1951/52	641.3	448.4	313.4	488.7	698.9	428.10
1952/53	1020.0	869.1	584.3	572.8	672.3	559.30
1953/54	732.3	552.3	410.0	559.9	742.4	557.30
1954/55	739.8	633.3	405.0	547.4	639.5	648.00
1955/56	674.6	444.0	238.0	352.8	536.0	1288.50
1956/57	1285.9	1077.0	620.0	482.2	575.7	1876.30
1957/58	1447.3	1075.2	630.0	435.3	585.9	1912.20
1958/59	1202.1	994.9	620.0	515.8	623.2	5266.60
1959/60	1227.5	1116.9	825.0	672.1	738.7	5363.10
1960/61	1129.1	957.1	562.0	497.7	587.2	6715.80
1961/62	1306.9	1171.7	818.0	625.9	698.1	7251.70
1962/63	1502.6	1315.3	838.6	558.1	637.6	10138.90
1963/64	1408.8	1216.7	771.0	547.3	633.7	10886.20
1964/65	1171.8	1084.3	815.0	695.5	751.6	10234.40
1965/66	1294.0	1004.4	570.0	440.5	567.5	13129.40
1966/67	923.9	800.7	577.0	624.5	720.6	19122.70
1967/68	711.3	616.3	385.0	541.3	624.7	25843.70
1968/69	878.6	809.5	510.0	580.5	630.0	27430.00
1969/70	952.0	790.8	640.0	672.3	809.3	261.80
1970/71	973.3	833.8	680.0	698.7	815.5	253.10
1971/72	538.8	450.9	315.6	585.7	699.9	580.00
1972/73	508.5	441.1	330.0	649.0	748.1	1000.30
1973/74	414.6	389.6	297.0	716.4	762.3	...

LINO TEXTIL

CAMPAÑA	SUPERFICIE		PRODUCCION MILES TN	RENDIMIENTO		PRECIO ME- DIO M\$/N/TN *
	SEMBR. MILES	COSECH. DE HA		SEMBR. KG/HA	COSECH.	
1949/50	1.2	1.2	3.3	2750.0	2750.0	185.00
1950/51	2.0	1.4	5.1	2550.0	3642.9	328.00
1951/52	2.7	2.1	6.7	2481.5	3190.5	482.00
1952/53	2.0	1.4	5.0	2500.0	3571.4	218.00
1953/54	2.0	1.6	5.8	2900.0	3625.0	179.00
1954/55	2.0	1.7	7.3	3650.0	4294.1	194.00
1955/56	1.7	1.6	8.4	4941.2	5250.0	399.00
1956/57	2.5	2.9	11.5	4600.0	3965.5	521.00
1957/58	2.4	2.4	11.3	4708.3	4708.3	1003.00
1958/59	2.2	2.1	9.5	4318.2	4523.8	1544.00
1959/60	2.3	2.2	9.5	4130.4	4318.2	900.00
1960/61	2.8	2.8	10.5	3750.0	3750.0	1000.00
1961/62	3.0	2.9	9.7	3233.3	3344.8	1100.00
1962/63	4.0	3.9	15.5	3875.0	3974.4	900.00
1963/64	2.1	2.1	9.1	4333.3	4333.3	1800.00
1964/65	3.2	3.1	13.6	4250.0	4387.1	2800.00
1965/66	3.4	3.3	12.0	3529.4	3636.4	3200.00
1966/67	3.9	3.7	13.6	3487.2	3675.7	3500.00
1967/68	4.0	3.6	13.7	3425.0	3805.6	4000.00
1968/69	4.0	3.5	14.0	3500.0	4000.0	4200.00
1969/70	5.1	5.0	22.7	4451.0	4540.0	43.00
1970/71	3.7	3.7	15.1	4081.1	4081.1	60.00
1971/72	3.1	3.1	12.4	4000.0	4000.0	80.00
1972/73	3.4	3.4	13.6	4000.0	4000.0	100.00
1973/74	2.2	2.2	8.6	3909.1	3909.1	...

LUPULO

CAMPAÑA	SUPERFICIE SEMBR. HA	COSECH. COSECH. HA	PRODUCCION TN	RENDIMIENTO SEMBR. KG/HA	COSECH. COSECH. KG/HA	PRECIO ME- DIO M\$N/TN *
1949/50	166	161	43	259.0	267.1	30000.00
1950/51	121	117	43	355.4	367.5	30000.00
1951/52	142	142	59	415.5	415.5	30000.00
1952/53	112	109	77	687.5	706.4	31500.00
1953/54	146	146	80	547.9	547.9	31500.00
1954/55	128	128	79	617.2	617.2	31500.00
1955/56	129	126	67	519.4	531.7	57000.00
1956/57	133	128	86	646.6	671.9	90000.00
1957/58	171	171	125	731.0	731.0	120000.00
1958/59	281	194	141	501.8	726.8	200000.00
1959/60
1960/61	328	257	150	457.3	583.7	165000.00
1961/62	294	288	188	639.5	652.8	235000.00
1962/63	246	194	131	532.5	675.3	280000.00
1963/64	175	158	108	617.1	683.5	300000.00
1964/65	164	156	114	695.1	730.8	282300.00
1965/66	168	165	129	767.9	781.8	345535.00
1966/67	233	233	191	819.7	819.7	414988.00
1967/68	240	240	195	812.5	812.5	494678.00
1968/69	220	210	140	636.4	666.7	563438.00
1969/70	226	226	176	778.8	778.8	9000.00
1970/71	265	265	205	773.6	773.6	11000.00
1971/72	248	248	204	822.6	822.6	15400.00
1972/73	273	273	240	879.1	879.1	23100.00
1973/74	330	330	295	893.9	893.9	...

MAIZ

CAMPANA	SUPERFICIE		PRODUCCION MILES TN	RENDIMIENTO		PRECIO ME- DIO M\$N/TN *
	SEMR. MILES DE HA	COSECH. MILES DE HA		SEMR. KG/HA	COSECH. KG/HA	
1949/50	2156.2	942.0	836.4	387.9	887.9	312.50
1950/51	2439.0	1713.8	2670.0	1094.7	1557.9	268.80
1951/52	2531.8	1431.2	2040.0	805.8	1425.4	374.80
1952/53	3354.3	2355.6	3550.0	1058.3	1507.0	368.60
1953/54	3268.0	2414.4	4450.0	1361.7	1843.1	356.20
1954/55	3001.5	1862.8	2546.0	848.2	1366.8	326.20
1955/56	2887.9	2240.3	3870.0	1340.1	1727.4	524.70
1956/57	2740.4	1957.5	2698.0	984.5	1378.3	855.60
1957/58	2860.0	2447.8	4806.0	1680.4	1963.4	847.00
1958/59	2894.0	2361.3	4932.0	1704.2	2088.7	2690.10
1959/60	3062.0	2414.6	4108.0	1341.6	1701.3	2313.50
1960/61	3222.0	2744.4	4850.0	1505.3	1767.2	2738.80
1961/62	3300.0	2756.7	5220.0	1581.8	1893.6	4331.40
1962/63	3420.0	2645.4	4360.0	1274.9	1648.1	6118.70
1963/64	3778.0	2970.5	5350.0	1416.1	1801.0	5480.80
1964/65	3693.0	3062.3	5140.0	1391.8	1678.5	6705.70
1965/66	3921.3	3274.5	7040.0	1795.3	2149.9	7774.20
1966/67	4156.5	3450.5	8510.0	2047.4	2466.3	11712.20
1967/68	4473.4	3377.7	6560.0	1466.4	1942.1	10395.10
1968/69	4595.4	3556.0	6860.0	1492.8	1929.1	14230.00
1969/70	4665.6	4017.3	9360.0	2006.2	2329.9	133.80
1970/71	4993.0	4066.0	9930.0	1988.8	2442.2	160.60
1971/72	4439.2	3147.2	5860.0	1320.1	1862.0	272.60
1972/73	4251.0	3565.4	9700.0	2281.8	2720.6	460.00
1973/74	4134.0	3486.0	9900.0	2394.8	2839.9	...

MAIZ DE GUINEA(resumen)

CAMPANA	SUPERFICIE		RENDIMIENTO			
	SEMBR. MILES DE HA	COSECH. MILES DE HA	PAJA, SEMBR. COSECH. KG/HA		SEMILLA SEMBR. COSECH.	
1949/50	21.0	14.6	409.5	589.0	504.8	726.0
1950/51	31.0	23.9	571.0	740.6	796.8	1033.5
1951/52	27.8	20.1	464.0	641.8	633.1	875.6
1952/53	21.3	11.4	375.6	701.8	502.3	938.6
1953/54	17.0	8.8	376.5	727.3	517.6	1000.0
1954/55	15.9	6.9	327.0	753.6	421.4	971.0
1955/56	16.5	9.7	484.8	824.7	587.9	1000.0
1956/57	33.0	22.5	487.9	715.6	563.6	826.7
1957/58	39.4	26.5	494.9	735.8	713.2	1060.4
1958/59	30.3	19.5	438.9	682.1	670.0	1041.0
1959/60	23.2	15.7	487.1	719.7	694.0	1025.5
1960/61	25.7	18.9	517.5	703.7	789.9	1074.1
1961/62	25.3	18.9	561.3	751.3	798.4	1068.8
1962/63	25.6	18.7	585.9	802.1	742.2	1016.0
1963/64	32.1	21.3	514.0	774.6	635.5	957.7
1964/65	37.3	24.7	528.2	797.6	699.7	1056.7
1965/66	36.8	23.5	456.5	714.9	951.1	1489.4
1966/67	39.8	26.1	613.1	934.9	801.5	1222.2
1967/68	37.5	27.2	530.7	731.6	688.0	948.5
1968/69	36.2	27.0	687.8	922.2	1066.3	1429.6
1969/70	33.9	26.2	787.6	1019.1	893.8	1156.5
1970/71	32.3	26.4	851.4	1041.7	972.1	1189.4
1971/72	32.8	24.0	762.2	1041.7	865.9	1183.3
1972/73	34.5	25.0	753.6	1040.0	849.3	1172.0
1973/74	33.1	26.4	870.1	1090.9	978.9	1227.3

PAJA DE GUINEA

CAMPANA	SUPERFICIE		PRODUCCION MILES TN	RENDIMIENTO		PRECIO ME- DIO M\$/TN *
	SEMR. MILES DE HA	COSECH.		SEMR. KG/HA	COSECH.	
1949/50			10.6			872.00
1950/51			24.7			1571.00
1951/52			17.6			1096.00
1952/53			10.7			1124.00
1953/54			8.8			1274.00
1954/55			6.7			1321.00
1955/56			9.7			1321.00
1956/57			18.6			5429.00
1957/58			28.1			3214.00
1958/59			20.3			5625.00
1959/60			16.1			10928.00
1960/61			20.3			12143.00
1961/62			20.2			12917.00
1962/63			19.0			27964.00
1963/64			20.4			27530.00
1964/65			26.1			25524.00
1965/66			35.0			29094.00
1966/67			31.9			66524.00
1967/68			25.8			67547.00
1968/69			38.6			47261.00
1969/70			30.3			480.24
1970/71			31.4			937.86
1971/72			28.4			3772.86
1972/73			29.3			3745.24
1973/74			32.4			...

SEMILLA DE GUINEA

CAMPAÑA	SUPERFICIE		PRODUCCION MILES TN	RENDIMIENTO		PRECIO ME- DIO M\$N/TN *
	SEMR. MILES DE HA	COSECH. MILES DE HA		SEMR. KG/HA	COSECH. KG/HA	
1949/50			8.6			239.00
1950/51			17.7			268.00
1951/52			12.9			382.00
1952/53			8.0			246.00
1953/54			6.4			217.00
1954/55			5.2			386.00
1955/56			8.0			486.00
1956/57			16.1			643.00
1957/58			19.5			605.00
1958/59			13.3			1669.00
1959/60			11.3			2000.00
1960/61			13.3			1983.00
1961/62			14.2			2937.00
1962/63			15.0			3824.00
1963/64			16.5			3573.00
1964/65			19.7			6030.00
1965/66			16.8			6800.00
1966/67			24.4			9083.00
1967/68			19.9			8538.00
1968/69			24.9			7332.00
1969/70			26.7			100.32
1970/71			27.5			132.57
1971/72			25.0			202.72
1972/73			26.0			384.48
1973/74			28.8			...

MANDARINAS

CAMPAÑA	SUPERFICIE		PRODUCCION MILES TN	RENDIMIENTO		PRECIO ME- DIO M\$/TN *
	SEMR. MILES DE HA	COSECH. MILES DE HA		SEMR. KG/HA	COSECH. KG/HA	
1949/50	20.9		97.6	4669.9		340.00
1950/51	22.5		96.1	4271.1		630.00
1951/52	24.0		89.6	3733.3		630.00
1952/53	25.6		77.8	3039.1		640.00
1953/54	27.1		97.8	3608.9		710.00
1954/55	28.7		92.1	3209.1		780.00
1955/56	31.9		105.3	3300.9		890.00
1956/57	34.2		131.0	3830.4		890.00
1957/58	36.3		148.3	4085.4		990.00
1958/59	38.7		168.2	4346.3		1130.00
1959/60	40.1		128.0	3192.0		2350.00
1960/61	41.5		196.0	4722.9		1919.00
1961/62			166.0			3180.00
1962/63			195.0			2436.00
1963/64			187.2			3127.00
1964/65			101.0			6157.00
1965/66			175.0			8834.00
1966/67			114.4			9206.00
1967/68			134.0			13779.00
1968/69			217.7			10906.00
1969/70			227.1			118.55
1970/71			265.1			129.02
1971/72			226.0			256.62
1972/73			248.7			323.14
1973/74			230.0			...

MANDIOCA

CAMPANA	SUPERFICIE		PRODUCCION MILES TN	RENDIMIENTO		PRECIO ME- DIO M\$/TN *
	SEMBR. MILES DE HA	COSECH. MILES DE HA		SEMBR. KG/HA	COSECH. KG/HA	
1949/50	27.4	24.9	339.2	12379.6	13622.5	63.00
1950/51	27.9	25.4	333.7	11960.6	13137.8	98.00
1951/52	25.1	22.3	296.1	11796.8	13278.0	112.00
1952/53	24.7	22.4	303.1	12271.2	13531.2	138.00
1953/54	24.5	22.3	299.1	12208.2	13412.6	141.00
1954/55	25.5	23.0	310.3	12168.6	13491.3	149.00
1955/56	20.8	18.9	247.8	11913.5	13111.1	211.00
1956/57	25.6	23.1	286.8	11203.1	12415.6	260.00
1957/58	23.1	21.2	258.5	11190.5	12193.4	313.00
1958/59	23.3	20.0	259.8	11150.2	12990.0	888.00
1959/60	23.5	21.1	276.9	11783.0	13123.2	1150.00
1960/61	21.1	17.9	225.2	10673.0	12581.0	1200.00
1961/62	21.1	20.0	242.6	11497.6	12130.0	1325.00
1962/63	20.6	19.1	231.1	11218.4	12099.5	1500.00
1963/64	23.1	20.8	240.2	10398.3	11548.1	4000.00
1964/65	24.9	23.4	260.4	10457.8	11128.2	6000.00
1965/66	25.3	20.8	240.5	9505.9	11562.5	7300.00
1966/67	26.4	25.4	302.6	11462.1	11913.4	7400.00
1967/68	25.3	24.7	272.6	10774.7	11036.4	8000.00
1968/69	26.5	25.3	300.9	11354.7	11893.3	8500.00
1969/70	26.4	25.9	296.6	11234.8	11451.7	86.50
1970/71	26.0	25.6	295.0	11346.2	11523.4	120.00
1971/72	25.3	24.2	243.7	9632.4	10070.2	150.00
1972/73	25.5	20.2	177.0	6941.2	8762.4	220.00
1973/74	24.2	23.4	298.8	12347.1	12769.2	...

MANGOS

CAMPAÑA	SUPERFICIE		PRODUCCION MILES TN	RENDIMIENTO		PRECIO ME- DIO M\$/TN *
	SEMR.	COSECH.		SEMR.	COSECH.	
	MILES DE HA			KG/HA		
1949/50			0.4			779.58
1950/51			0.4			662.97
1951/52			0.4			725.35
1952/53			0.4			1599.29
1953/54			0.4			1452.00
1954/55			0.3			1904.40
1955/56			0.3			1502.13
1956/57			0.2			6114.60
1957/58			0.9			6150.32
1958/59			1.1			2944.83
1959/60			1.9			5492.41
1960/61			1.8			6098.00
1961/62			2.0			7775.98
1962/63			2.0			9165.32
1963/64			2.7			10022.97
1964/65			1.9			13686.19
1965/66			1.7			19119.93
1966/67			2.3			20844.21
1967/68			2.3			30426.45
1968/69			2.4			31630.00
1969/70			2.3			317.56
1970/71			3.4			347.41
1971/72			2.1			695.17
1972/73			2.2			1116.44
1973/74			2.1			...

MANI

CAMPANA	SUPERFICIE		PRODUCCION MILES TN	RENDIMIENTO		PRECIO ME- DIO M\$/TN *	
	SEMBR. MILES	COSECH. DE HA		SEMBR. KG/HA	COSECH. KG/HA		
8	1949/50	100.5	76.2	60.6	603.0	795.3	427.00
7	1950/51	121.2	105.3	93.2	769.0	885.1	765.80
5	1951/52	160.6	141.7	154.7	963.3	1091.7	841.50
9	1952/53	182.4	175.4	204.0	1118.4	1163.1	839.50
0	1953/54	190.0	181.6	169.7	893.2	934.5	839.50
0	1954/55	157.0	148.8	118.0	751.6	793.0	810.60
3	1955/56	204.6	195.5	216.2	1056.7	1105.9	2030.40
0	1956/57	226.2	221.5	318.0	1405.8	1435.7	2486.30
2	1957/58	248.1	239.6	290.3	1170.1	1211.6	2622.50
3	1958/59	283.8	259.5	240.8	848.5	927.9	11208.20
1	1959/60	200.4	189.5	209.3	1044.4	1104.5	7907.00
0	1960/61	200.6	189.3	266.0	1326.0	1405.2	10105.90
8	1961/62	288.5	279.6	433.0	1500.9	1548.6	10611.30
2	1962/63	279.3	266.1	312.0	1117.1	1172.5	16764.20
7	1963/64	361.7	344.3	333.0	920.7	967.2	18509.00
9	1964/65	388.5	378.4	439.3	1130.8	1160.9	18819.20
3	1965/66	351.1	333.3	410.8	1170.0	1232.5	24599.40
1	1966/67	335.3	327.5	354.0	1055.8	1080.9	30943.90
5	1967/68	294.4	287.3	282.8	960.6	984.3	31760.40
0	1968/69	253.5	243.5	217.0	856.0	891.2	41450.00
6	1969/70	215.1	210.5	234.5	1090.2	1114.0	446.90
1	1970/71	314.0	309.8	387.6	1234.4	1251.1	587.60
7	1971/72	320.9	293.8	252.0	785.3	857.7	1111.70
4	1972/73	388.9	379.0	440.0	1131.4	1160.9	1353.80
	1973/74	349.5	344.5	290.0	829.8	841.8	...

MANZANAS

CAMPAÑA	SUPERFICIE		PRODUCCION MILES TN	RENDIMIENTO		PRECIO ME- DIO M\$/N/TN *
	SEMBR. MILES DE HA	COSECH.		SEMBR.	COSECH. KG/HA	
1949/50	23.0		196.4	8539.1		350.00
1950/51	23.8		283.5	11911.8		550.00
1951/52	24.6		224.4	9122.0		880.00
1952/53	25.4		268.1	10555.1		970.00
1953/54	26.2		242.0	9236.6		1200.00
1954/55	27.0		361.3	13381.5		1010.00
1955/56	28.7		256.5	8937.3		1760.00
1956/57	29.4		422.5	14370.8		1220.00
1957/58	30.1		283.0	9402.0		2060.00
1958/59	30.6		463.6	15150.3		1700.00
1959/60	31.2		431.0	13814.1		2462.00
1960/61	32.0		414.7	12959.4		2462.00
1961/62			397.0			3130.00
1962/63			474.0			4129.00
1963/64			371.0			4546.00
1964/65			544.1			4825.00
1965/66			414.0			7594.00
1966/67			515.5			7769.00
1967/68			469.6			9593.00
1968/69			446.4			11555.00
1969/70			445.7			115.20
1970/71			423.9			136.70
1971/72			512.3			240.11
1972/73			233.3			529.68
1973/74			786.0			...

MELONES

CAMPANA	SUPERFICIE		PRODUCCION MILES. TN	RENDIMIENTO		PRECIO ME- DIO M\$N/TN *
	SEMBR. MILES DE HA	COSECH. MILES DE HA		SEMBR. KG/HA	COSECH. KG/HA	
1949/50	2.9	-	27.0	9310.3	-	161.77
1950/51	2.9	2.6	26.4	9103.4	10153.8	382.45
1951/52	2.9	2.6	24.8	8551.7	9538.5	292.81
1952/53	4.8	4.1	42.3	8812.5	10317.1	449.77
1953/54	5.1	4.5	35.0	6862.7	7777.8	482.06
1954/55	6.2	4.8	38.6	6225.8	8041.7	465.06
1955/56	6.4	4.8	35.4	5531.2	7375.0	539.51
1956/57	6.3	4.8	31.5	5000.0	6562.5	769.87
1957/58	7.2	6.1	45.6	6333.3	7475.4	902.30
1958/59	5.7	4.2	33.8	5929.8	8047.6	1040.36
1959/60	5.9	4.4	32.1	5440.7	7295.4	2429.35
1960/61	6.1	4.8	39.5	6475.4	8229.2	2928.80
1961/62	5.8	4.9	40.9	7051.7	8346.9	2829.31
1962/63	5.6	4.9	44.6	7964.3	9102.0	3434.24
1963/64	5.5	4.9	44.4	8072.7	9061.2	4877.72
1964/65	5.6	5.0	42.2	7535.7	8440.0	6725.81
1965/66	5.5	4.6	44.3	8054.5	9630.4	8201.86
1966/67	5.7	5.0	49.3	8649.1	9860.0	8221.17
1967/68	5.1	4.6	42.9	8411.8	9326.1	10142.29
1968/69	5.0	4.2	39.5	7900.0	9404.8	16858.40
1969/70	5.3	4.5	45.0	8490.6	10000.0	169.26
1970/71	5.7	5.1	44.4	7789.5	8705.9	185.16
1971/72	5.7	4.5	40.3	7070.2	8955.6	370.51
1972/73	7.2	5.9	64.5	8958.3	10932.2	595.04
1973/74	6.0	3.7	37.0	6166.7	10000.0	...

MEMBRILLOS

CAMPAÑA	SUPERFICIE		PRODUCCION MILES TN'	RENDIMIENTO		PRECIO ME- DIO M\$N/TN *
	SEMBR. MILES DE HA	COSECH. MILES DE HA		SEMBR. KG/HA	COSECH. KG/HA	
1949/50	2.6		13.8	5307.7		100.00
1950/51	2.5		13.6	5440.0		150.00
1951/52	2.3		12.1	5260.9		360.00
1952/53	2.2		21.7	9863.6		430.00
1953/54	2.0		9.6	4800.0		540.00
1954/55	1.9		14.1	7421.1		530.00
1955/56	2.8		19.2	6857.1		600.00
1956/57	3.3		7.4	2242.4		960.00
1957/58	3.4		17.9	5264.7		590.00
1958/59	3.6		17.4	4833.3		1090.00
1959/60	3.9		9.0	2307.7		2048.00
1960/61	4.2		17.7	4214.3		1320.00
1961/62			17.4			1663.00
1962/63			15.0			3113.00
1963/64			18.0			2508.00
1964/65			19.8			2201.00
1965/66			15.0			5732.00
1966/67			19.6			7284.00
1967/68			20.0			4478.00
1968/69			18.3			7244.00
1969/70			19.7			72.73
1970/71			20.3			79.57
1971/72			18.6			159.18
1972/73			9.2			255.64
1973/74			22.4			...

MENTA

CAMPAÑA	SUPERFICIE		PRODUCCION MILES TN	RENDIMIENTO		PRECIO ME- DIO M\$N/TN.*
	SEMBR. MILES DE HA	COSECH. MILES DE HA		SEMBR. KG/HA	COSECH. KG/HA	
1949/50	0.6	0.5	4.4	7333.3	8800.0	1770.00
1950/51	0.8	0.8	6.1	7625.0	7625.0	2550.00
1951/52	1.0	0.9	7.8	7800.0	8666.7	3180.00
1952/53	0.3	0.3	2.4	8000.0	8000.0	3960.00
1953/54	0.2	0.2	1.3	6500.0	6500.0	3990.00
1954/55	0.2	0.2	1.8	9000.0	9000.0	4290.00
1955/56	1.1	1.1	6.9	6272.7	6272.7	6570.00
1956/57	2.9	2.9	17.2	5931.0	5931.0	8580.00
1957/58	3.0	2.8	16.8	5600.0	6000.0	11100.00
1958/59	2.8	2.8	16.9	6035.7	6035.7	25410.00
1959/60	2.7	2.7	16.5	6111.1	6111.1	30000.00
1960/61	3.4	3.2	21.5	6323.5	6718.8	35000.00
1961/62	3.1	3.1	22.4	7225.8	7225.8	40000.00
1962/63	3.2	3.1	24.9	7781.2	8032.3	35000.00
1963/64	3.2	3.2	25.1	7843.7	7843.7	35000.00
1964/65	3.5	3.5	27.0	7714.3	7714.3	30000.00
1965/66	3.5	3.5	27.9	7971.4	7971.4	30000.00
1966/67	3.8	3.8	29.0	7631.6	7631.6	36030.00
1967/68	4.0	3.8	27.0	6750.0	7105.3	42948.00
1968/69	3.9	3.7	21.3	5461.5	5756.8	48918.00
1969/70	3.5	3.5	21.2	6057.1	6057.1	489.18
1970/71	3.4	3.4	20.8	6117.6	6117.6	682.41
1971/72	3.0	3.0	18.2	6066.7	6066.7	980.00
1972/73	3.4	3.4	20.6	6058.8	6058.8	1303.00
1973/74	1.3	1.3	12.2	9384.6	9384.6	...

MIJO

CAMPAÑA	SUPERFICIE		PRODUCCION MILES TN	RENDIMIENTO		PRECIO ME- DIO M\$/TN *
	SEMBR. MILES DE HA	COSECH. MILES DE HA		SEMBR. KG/HA	COSECH. KG/HA	
1949/50	143.7	83.5	61.9	430.8	741.3	191.70
1950/51	217.9	162.9	137.5	631.0	844.1	257.50
1951/52	536.6	273.8	207.8	387.3	758.9	342.50
1952/53	470.9	329.4	290.3	616.5	881.3	154.00
1953/54	185.3	125.7	103.9	560.7	826.6	169.50
1954/55	199.2	140.9	123.5	620.0	876.5	278.80
1955/56	238.8	193.6	229.0	959.0	1182.9	396.40
1956/57	217.4	165.8	157.1	722.6	947.5	488.40
1957/58	338.4	154.7	163.4	482.9	1056.2	555.10
1958/59	321.2	207.9	215.5	670.9	1036.6	1594.50
1959/60	283.2	207.4	247.0	872.2	1190.9	1776.30
1960/61	291.5	201.4	260.6	894.0	1293.9	1456.60
1961/62	244.6	159.2	215.0	879.0	1350.5	2920.00
1962/63	214.3	145.3	154.5	721.0	1063.3	3876.20
1963/64	249.7	167.6	189.0	756.9	1127.7	3044.20
1964/65	206.7	114.8	113.0	546.7	984.3	5744.70
1965/66	231.2	163.4	186.4	806.2	1140.8	7008.80
1966/67	265.2	188.2	224.1	845.0	1190.8	11180.00
1967/68	287.8	210.1	228.7	794.6	1088.5	9093.10
1968/69	285.6	197.1	195.5	684.5	991.9	7100.00
1969/70	242.7	131.6	125.2	515.9	951.4	80.80
1970/71	231.0	151.4	183.0	792.2	1208.7	132.80
1971/72	217.2	115.8	105.0	483.4	906.7	248.90
1972/73	276.9	198.5	227.0	819.8	1143.6	274.20
1973/74	271.5	208.1	228.5	841.6	1098.0	...

MIMBRE

CAMPANA	SUPERFICIE		PRODUCCION MILES TN	RENDIMIENTO		PRECIO ME- DIO M\$/TN *
	SEMBR. MILES DE HA	COSECH. MILES DE HA		SEMBR. KG/HA	COSECH. KG/HA	
1949/50	3.2	3.2	16.1	5031.2	5031.2	649.00
1950/51	3.2	3.1	15.1	4718.8	4871.0	935.00
1951/52	3.2	2.7	13.8	4312.5	5111.1	1166.00
1952/53	3.0	3.0	15.2	5066.7	5066.7	1452.00
1953/54	3.0	3.0	15.2	5066.7	5066.7	1463.00
1954/55	3.0	1.8	9.1	3033.3	5055.6	1573.00
1955/56	1.8	1.6	8.2	4555.6	5125.0	2409.00
1956/57	1.6	1.5	7.7	4812.5	5133.3	3146.00
1957/58	1.5	1.3	6.7	4466.7	5153.8	4070.00
1958/59	1.3	1.2	6.2	4769.2	5166.7	9317.00
1959/60	1.3	1.0	4.7	3615.4	4700.0	11000.00
1960/61	1.0	0.8	3.4	3400.0	4250.0	14000.00
1961/62	0.8	0.7	2.4	3000.0	3428.6	25000.00
1962/63	0.7	0.6	2.7	3857.1	4500.0	22000.00
1963/64	0.7	0.6	3.1	4428.6	5166.7	30000.00
1964/65	0.7	0.7	3.5	5000.0	5000.0	30000.00
1965/66	0.7	0.5	2.3	3285.7	4600.0	40000.00
1966/67	0.5	0.5	2.3	4600.0	4600.0	47000.00
1967/68	0.5	0.5	2.2	4400.0	4400.0	47000.00
1968/69	0.5	0.5	2.8	5600.0	5600.0	46000.00
1969/70	0.6	0.6	3.3	5500.0	5500.0	1000.00
1970/71	0.6	0.6	2.9	4833.3	4833.3	1395.00
1971/72	0.6	0.6	3.2	5333.3	5333.3	2500.00
1972/73	0.5	0.5	2.5	5000.0	5000.0	2900.00
1973/74	0.5	0.5	2.4	4800.0	4800.0	...

NABO (raíz)

CAMPANA	SUPERFICIE		PRODUCCION	RENDIMIENTO		PRECIO ME- DIO M\$N/TN *
	SEMR.	COSECH.		SEMR.	COSECH.	
	MILES DE HA		MILES TN	KG/HA		
1949/50						549.00
1950/51						319.00
1951/52						754.00
1952/53						517.00
1953/54						500.00
1954/55						402.00
1955/56						508.00
1956/57						722.00
1957/58						1237.00
1958/59						2524.00
1959/60						2123.00
1960/61						3770.00
1961/62						3885.00
1962/63						3639.00
1963/64						7786.00
1964/65						6557.00
1965/66						9016.00
1966/67						10152.00
1967/68						11433.00
1968/69						12884.00
1969/70						150.81
1970/71						134.97
1971/72						172.64
1972/73						383.94

NABO (semilla)

CAMPANA	SUPERFICIE		PRODUCCION MILES TN	RENDIMIENTO		PRECIO ME- DIO M\$N/TN *
	SEMR. MILES DE HA	COSECH. MILES DE HA		SEMR. KG/HA	COSECH. KG/HA	
1949/50			9.0			247.80
1950/51			10.5			334.94
1951/52			9.6			362.20
1952/53			10.4			597.18
1953/54			9.3			658.34
1954/55			6.2			953.06
1955/56			5.7			1409.53
1956/57			7.6			1493.23
1957/58			5.8			1572.68
1958/59			4.0			4841.41
1959/60			7.4			5202.43
1960/61			4.7			6143.10
1961/62			5.0			6528.87
1962/63			4.7			9758.44
1963/64			7.9			13211.00
1964/65			5.8			11206.00
1965/66			1.5			13707.00
1966/67			0.1			16082.00
1967/68			1.7			20352.00
1968/69			1.0			21805.00
1969/70			1.0			235.53
1970/71			1.0			296.77
1971/72			1.0			498.52
1972/73			1.0			1069.82

NARANJAS

CAMPANA	SUPERFICIE		PRODUCCION MILES TN	RENDIMIENTO		PRECIO ME- DIO M\$/N/TN *
	SEMBR. MILES DE HA	COSECH. MILES DE HA		SEMBR. KG/HA	COSECH. KG/HA	
1949/50	78.8		240.7	3054.6		300.00
1950/51	82.0		276.1	3367.1		370.00
1951/52	85.1		263.8	3099.9		490.00
1952/53	88.2		303.2	3437.6		580.00
1953/54	91.4		330.0	3610.5		670.00
1954/55	94.5		335.5	3550.3		800.00
1955/56	106.1		382.2	3602.3		940.00
1956/57	110.3		479.0	4342.7		930.00
1957/58	112.6		480.5	4267.3		1060.00
1958/59	117.2		490.5	4185.2		1260.00
1959/60	115.5		484.0	4190.5		2105.00
1960/61	110.4		521.0	4719.2		1988.00
1961/62			518.0			2234.00
1962/63			496.5			2709.00
1963/64			528.0			2580.00
1964/65			420.0			4384.00
1965/66			614.0			4751.00
1966/67			640.4			6807.00
1967/68			682.0			10188.00
1968/69			820.5			11559.00
1969/70			864.6			108.77
1970/71			990.0			106.11
1971/72			750.0			223.90
1972/73			782.8			322.15
1973/74			833.0			...

NUECES

CAMPANA	SUPERFICIE		PRODUCCION MILES TN	RENDIMIENTO		PRECIO ME- DIO M\$/TN *
	SEMBR. MILES DE HA	COSECH.		SEMBR. KG/HA	COSECH.	
1949/50	4.9		8.3	1693.9		2957.28
1950/51	5.0		6.7	1340.0		4017.51
1951/52	5.0		7.9	1580.0		4332.08
1952/53	5.0		6.9	1380.0		5710.08
1953/54	5.0		4.7	940.0		6864.00
1954/55	5.0		7.1	1420.0		4600.00
1955/56			7.4			2898.00
1956/57			5.3			2074.32
1957/58			6.2			5644.22
1958/59			6.0			6822.00
1959/60			5.6			12723.48
1960/61			3.8			14126.40
1961/62			5.4			18013.68
1962/63			4.5			15818.24
1963/64			4.4			23219.21
1964/65			4.8			31705.06
1965/66			4.9			44292.92
1966/67			4.9			48287.72
1967/68			6.4			70485.63
1968/69			5.9			73274.38
1969/70			5.8			853.64
1970/71			6.5			841.19
1971/72			5.6			1491.39
1972/73			5.7			2833.51
1973/74			7.6			...

OLIVO

CAMPAÑA	SUPERFICIE		PRODUCCION MILES TN	RENDIMIENTO		PRECIO ME- DIO M\$N/TN *
	SEMR. MILES DE HA	COSECH. MILES DE HA		SEMR. KG/HA	COSECH. KG/HA	
1949/50			26.0			2575.00
1950/51			13.1			2850.00
1951/52			21.3			2378.00
1952/53			35.0			1510.00
1953/54			24.7			2057.00
1954/55			55.4			1972.00
1955/56			27.6			3435.00
1956/57			72.7			3614.00
1957/58			28.6			4576.00
1958/59			46.1			7483.00
1959/60			68.3			8464.00
1960/61			35.6			9436.00
1961/62			44.7			10412.00
1962/63			54.0			11143.00
1963/64			55.6			12450.00
1964/65			65.2			13970.90
1965/66			49.0			20529.15
1966/67			78.1			31319.00
1967/68			45.6			38941.00
1968/69			76.0			31773.00
1969/70			49.0			374.73
1970/71			86.3			768.37
1971/72			59.0			1297.55
1972/73			128.0			1802.85
1973/74			92.2			...

PALTAS

CAMPANA	SUPERFICIE		PRODUCCION MILES TN	RENDIMIENTO		PRECIO ME- DIO M\$/TN *
	SEMBR. MILES DE HA	COSECH. MILES DE HA		SEMBR. KG/HA	COSECH. KG/HA	
1949/50			0.7			794.22
1950/51			1.9			1389.08
1951/52			2.1			1116.95
1952/53			1.8			2143.33
1953/54			1.9			2460.48
1954/55			2.0			2300.00
1955/56			2.0			4380.81
1956/57			1.6			4040.28
1957/58			0.8			5646.15
1958/59			1.0			5404.54
1959/60			1.3			7758.91
1960/61			1.9			4630.00
1961/62			2.0			5196.47
1962/63			2.9			11982.68
1963/64			3.0			7932.40
1964/65			3.5			13403.00
1965/66			4.2			20821.80
1966/67			4.3			14662.50
1967/68			10.5			30044.00
1968/69			11.1			36800.00
1969/70			9.2			369.47
1970/71			9.1			404.20
1971/72			9.2			808.80
1972/73			8.9			1298.93
1973/74			8.9			...

PAPA

CAMPAÑA	SUPERFICIE		PRODUCCION MILES TN	RENDIMIENTO		PRECIO ME- DIO M\$/TN *
	SEMBR. MILES DE HA	COSECH. MILES DE HA		SEMBR. KG/HA	COSECH. KG/HA	
1949/50	214.2	199.2	1167.1	5448.6	5858.9	296.00
1950/51	242.0	227.1	1558.6	6440.5	6863.1	127.00
1951/52	184.4	164.7	1043.2	5657.3	6333.9	321.00
1952/53	200.8	191.2	1375.5	6850.1	7194.0	339.00
1953/54	233.4	222.6	1670.7	7158.1	7505.4	231.00
1954/55	229.7	217.0	1375.0	5986.1	6336.4	388.00
1955/56	219.3	205.4	1548.3	7060.2	7538.0	291.00
1956/57	220.5	203.2	1311.3	5946.9	6453.2	672.00
1957/58	195.5	183.2	1373.5	7025.6	7497.3	922.00
1958/59	205.3	189.4	1398.1	6810.0	7381.7	1606.00
1959/60	228.6	215.2	1859.5	8134.3	8640.8	991.00
1960/61	215.4	202.9	2071.7	9617.9	10210.4	838.00
1961/62	150.3	143.4	1184.4	7880.2	8259.4	4398.00
1962/63	170.7	165.7	1453.4	8514.4	8771.3	5020.00
1963/64	191.7	178.8	1492.4	7785.1	8346.8	6109.00
1964/65	211.6	203.7	2489.0	11762.8	12218.9	2098.00
1965/66	174.0	164.9	1484.3	8530.5	9001.2	8045.00
1966/67	168.5	163.2	1797.2	10665.9	11012.3	8249.00
1967/68	210.2	199.8	1966.6	9355.8	9842.8	10951.00
1968/69	209.1	202.8	2340.1	11191.3	11539.0	8093.00
1969/70	194.7	189.7	2336.4	12000.0	12316.3	68.71
1970/71	185.9	178.6	1958.4	10534.7	10965.3	89.17
1971/72	155.3	147.1	1339.8	8627.2	9108.1	598.95
1972/73	124.3	117.2	1534.6	12345.9	13093.9	455.45
1973/74	128.5	126.6	2172.6	16907.4	17161.1	...

PEPINO

CAMPANA	SUPERFICIE		PRODUCCION MILES TN	RENDIMIENTO		PRECIO ME- DIO M\$N/TN *
	SEMBR. MILES DE HA	COSECH.		SEMBR.	COSECH.	
1949/50						467.00
1950/51						750.00
1951/52						635.00
1952/53						449.00
1953/54						1251.00
1954/55						933.00
1955/56						1205.00
1956/57						1130.00
1957/58						2277.00
1958/59						2989.00
1959/60						3078.00
1960/61						4806.00
1961/62						5053.00
1962/63						7681.00
1963/64						7259.00
1964/65						8683.00
1965/66						15062.00
1966/67						12410.00
1967/68						20277.00
1968/69						31016.00
1969/70						338.33
1970/71						330.52
1971/72						526.40
1972/73						966.30

PERAS

CAMPANA	SUPERFICIE		PRODUCCION MILES TN	RENDIMIENTO		PRECIO ME- DIO M\$/TN *
	SEMR. MILES DE HA	COSECH. MILES DE HA		SEMR. KG/HA	COSECH. KG/HA	
1949/50	10.2		92.4	9058.8		240.00
1950/51	11.3		121.0	10708.0		410.00
1951/52	11.4		105.7	9271.9		650.00
1952/53	11.5		91.7	7973.9		740.00
1953/54	11.5		63.1	5487.0		830.00
1954/55	11.6		98.7	8508.6		790.00
1955/56	13.1		95.5	7290.1		1390.00
1956/57	13.5		101.0	7481.5		1250.00
1957/58	14.1		110.3	7822.7		1890.00
1958/59	14.6		92.4	6328.8		1890.00
1959/60	15.2		112.8	7421.1		2463.00
1960/61	15.7		76.0	4840.8		2198.00
1961/62			114.0			2565.00
1962/63			98.0			3351.00
1963/64			105.2			3410.00
1964/65			86.6			4648.00
1965/66			82.0			7685.00
1966/67			118.6			7195.00
1967/68			111.8			10021.00
1968/69			102.6			11669.00
1969/70			93.6			122.87
1970/71			74.3			135.71
1971/72			97.9			224.74
1972/73			43.2			500.25
1973/74			110.0			...

PEREJIL

CAMPAÑA	SUPERFICIE		PRODUCCION	RENDIMIENTO		PRECIO ME- DIO
	SEMBR. MILES DE HA	COSECH.		SEMBR.	COSECH.	
			MILES TN	KG/HA		M\$/TN *
1949/50						136.00
1950/51						555.00
1951/52						652.00
1952/53						461.00
1953/54						391.00
1954/55						488.00
1955/56						758.00
1956/57						749.00
1957/58						1528.00
1958/59						1286.00
1959/60						2551.00
1960/61						2390.00
1961/62						4900.00
1962/63						3518.00
1963/64						4797.00
1964/65						4482.00
1965/66						8182.00
1966/67						18399.00
1967/68						12364.00
1968/69						18095.00
1969/70						135.20
1970/71						144.29
1971/72						181.44
1972/73						756.63

PIMIENTO Y AJI

CAMPAÑA	SUPERFICIE		PRODUCCION MILES TN	RENDIMIENTO		PRECIO ME- DIO M\$/N/TN *
	SEMBR. MILES DE HA	COSECH. MILES DE HA		SEMBR. KG/HA	COSECH. KG/HA	
1949/50	8.7	7.0	73.8	8482.8	10542.9	1171.00
1950/51	8.1	6.9	77.2	9530.9	11188.4	1352.00
1951/52	7.5	6.3	65.4	8720.0	10380.9	2023.00
1952/53	8.6	7.0	69.1	8034.9	9871.4	1817.00
1953/54	8.8	7.2	66.1	7511.4	9180.6	2822.00
1954/55	9.7	8.2	75.8	7814.4	9243.9	2709.00
1955/56	8.8	7.5	68.8	7818.2	9173.3	4030.00
1956/57	9.4	8.4	79.8	8489.4	9500.0	5466.00
1957/58	6.4	5.5	32.2	5031.2	5854.5	6101.00
1958/59	6.8	6.3	42.8	6294.1	6793.6	14853.00
1959/60	6.7	6.3	47.1	7029.8	7476.2	16611.00
1960/61	10.3	9.2	58.9	5718.4	6402.2	23720.00
1961/62	10.5	9.4	59.0	5619.0	6276.6	22840.00
1962/63	10.3	9.5	59.9	5815.5	6305.3	26279.00
1963/64	9.0	8.1	48.5	5388.9	5987.7	22510.00
1964/65	9.4	8.6	61.1	6500.0	7104.6	34286.00
1965/66	11.4	10.9	73.8	6473.7	6770.6	53065.00
1966/67	11.3	10.6	67.5	5973.4	6367.9	58479.00
1967/68	11.3	10.6	75.4	6672.6	7113.2	77309.00
1968/69	11.0	10.3	72.5	6590.9	7038.8	129998.00
1969/70	11.6	9.8	57.0	4913.8	5816.3	1400.22
1970/71	10.6	8.6	46.6	4396.2	5418.6	1277.79
1971/72	10.6	9.7	70.3	6632.1	7247.4	2297.9
1972/73	12.9	12.4	79.3	6147.3	6395.2	4020.81
1973/74	11.7	11.3	107.0	9145.3	9469.0	...

PIRETRO

CAMPANA	SUPERFICIE		PRODUCCION	RENDIMIENTO		PRECIO ME- DIO M\$/TN *
	SEMBR. HA	COSECH. HA		SEMBR. KG/HA	COSECH. KG/HA	
1949/50	29	25	11	379.3	440.0	3461.00
1950/51	30	29	8	266.7	275.9	3795.00
1951/52	30	30	9	300.0	300.0	4729.00
1952/53	120	90	22	183.3	244.4	5874.00
1953/54	50	40	8	160.0	200.0	5915.00
1954/55
1955/56
1956/57
1957/58
1958/59
1959/60
1960/61	20	18	7	350.0	388.9	51421.00
1961/62	19	16	6	315.8	375.0	64508.00
1962/63	16	13	5	312.5	384.6	87868.00
1963/64	30	30	12	400.0	400.0	100280.00
1964/65	70	70	32	457.1	457.1	106198.00
1965/66	55	55	25	454.5	454.5	128532.00
1966/67	37	37	17	459.5	459.5	154367.00
1967/68	30	30	12	400.0	400.0	184005.00
1968/69	15	15	6	400.0	400.0	209582.00
1969/70	15	15	7	466.7	466.7	2095.82
1970/71	15	15	6	400.0	400.0	2923.66
1971/72	15	15	7	466.7	466.7	3750.00
1972/73
1973/74

POMELOS

CAMPANA	SUPERFICIE		PRODUCCION	RENDIMIENTO		PRECIO ME- DIO M\$/TN *
	SEMR. MILES DE HA	COSECH. DE HA		SEMR. KG/HA	COSECH.	
1949/50	1.2		6.0	5000.0		220.00
1950/51	1.3		7.4	5692.3		290.00
1951/52	1.3		7.6	5846.2		830.00
1952/53	1.4		10.5	7500.0		990.00
1953/54	1.5		11.2	7466.7		1080.00
1954/55	1.6		13.6	8500.0		1190.00
1955/56	4.2		16.7	3976.2		1250.00
1956/57	6.8		20.7	3044.1		1210.00
1957/58	7.9		28.3	3582.3		1520.00
1958/59	8.8		30.8	3500.0		1780.00
1959/60	9.7		32.0	3299.0		2316.00
1960/61	10.8		40.2	3722.2		2633.00
1961/62			47.3			3455.00
1962/63			49.5			3685.00
1963/64			60.5			4486.00
1964/65			72.3			5675.00
1965/66			84.0			7120.00
1966/67			81.8			8909.00
1967/68			84.0			11979.00
1968/69			112.3			12006.00
1969/70			131.1			123.66
1970/71			143.7			126.30
1971/72			140.0			230.64
1972/73			179.4			335.69
1973/74			177.0			...

POROTO CHAUCHA

CAMPANA	SUPERFICIE		PRODUCCION	RENDIMIENTO		PRECIO ME- DIO
	SEMBR. MILES DE HA	COSECH. MILES DE HA		SEMBR. .KG/HA	COSECH. .KG/HA	
1949/50	3.7	3.1	10.5	2837.8	3387.1	935.00
1950/51	3.6	3.0	10.7	2972.2	3566.7	990.00
1951/52	2.8	2.3	8.5	3035.7	3695.7	1115.00
1952/53	2.9	2.5	10.1	3482.8	4040.0	1485.00
1953/54	3.5	3.1	11.6	3314.3	3741.9	1245.00
1954/55	3.6	3.0	10.9	3027.8	3633.3	1629.00
1955/56	3.3	3.2	10.7	3242.4	3343.8	1984.00
1956/57	3.5	3.1	13.3	3800.0	4290.3	1869.00
1957/58	3.7	3.4	14.9	4027.0	4382.4	2852.00
1958/59	3.6	3.3	15.7	4361.1	4757.6	4774.00
1959/60	3.8	3.4	18.4	4842.1	5411.8	6836.00
1960/61	4.1	3.7	20.7	5048.8	5594.6	9472.00
1961/62	4.3	4.0	25.5	5930.2	6375.0	9952.00
1962/63	4.3	4.0	27.1	6302.3	6775.0	10634.00
1963/64	3.7	3.4	23.2	6270.3	6823.5	16464.00
1964/65	3.9	3.7	25.9	6641.0	7000.0	15844.00
1965/66	3.6	3.3	23.4	6500.0	7090.9	21756.00
1966/67	3.6	3.3	24.3	6750.0	7363.6	25796.00
1967/68	4.0	3.8	27.0	6750.0	7105.3	58697.00
1968/69	4.0	3.8	30.9	7725.0	8131.6	54161.00
1969/70	3.6	3.3	23.7	6583.3	7181.8	600.65
1970/71	3.4	3.2	23.1	6794.1	7218.7	630.11
1971/72	5.0	4.7	29.8	5960.0	6340.4	1138.42
1972/73	5.2	5.0	36.1	6942.3	7220.0	1975.27
1973/74	5.4	5.2	40.4	7481.5	7769.2	...

POROTO SECO

CAMPAÑA	SUPERFICIE		PRODUCCION MILES TN	RENDIMIENTO		PRECIO ME- DIO M\$/TN *
	SEMBR. MILES DE HA	COSECH. MILES DE HA		SEMBR. KG/HA	COSECH. KG/HA	
1949/50	40.6	33.7	33.7	830.0	1000.0	512.00
1950/51	37.5	27.2	28.4	757.3	1044.1	1012.00
1951/52	25.8	20.3	20.5	794.6	1009.9	2247.00
1952/53	38.4	31.4	27.7	721.4	882.2	1910.00
1953/54	27.8	25.0	18.9	679.9	756.0	986.00
1954/55	26.8	22.3	21.7	809.7	973.1	1159.00
1955/56	24.8	23.6	24.6	991.9	1042.4	1571.00
1956/57	20.4	18.7	20.4	1000.0	1090.9	2148.00
1957/58	21.7	20.6	23.2	1069.1	1126.2	2069.00
1958/59	28.6	25.7	24.2	846.2	941.6	5775.00
1959/60	29.7	27.9	27.4	922.6	982.1	7240.00
1960/61	34.6	31.1	33.0	953.8	1061.1	5575.00
1961/62	23.6	22.7	24.3	1029.7	1070.5	6150.00
1962/63	29.1	28.4	32.6	1120.3	1147.9	12907.00
1963/64	33.2	30.4	29.2	879.5	960.5	15963.00
1964/65	38.1	37.5	38.3	1005.2	1021.3	15507.00
1965/66	39.8	28.3	29.8	748.7	1053.0	15850.00
1966/67	40.1	28.7	27.3	680.8	951.2	17151.00
1967/68	60.7	38.3	22.9	377.3	597.9	35698.00
1968/69	60.3	56.7	31.9	529.0	562.6	57894.00
1969/70	46.2	41.3	39.5	855.0	956.4	562.90
1970/71	64.1	60.6	59.0	920.4	973.6	702.66
1971/72	63.0	62.2	58.0	920.6	932.5	1258.93
1972/73	83.3	78.7	72.9	875.1	926.3	1305.57
1973/74	109.4	108.0	115.3	1053.9	1067.6	...

POROTO VERDE

CAMPANA	SUPERFICIE		PRODUCCION MILES TN	RENDIMIENTO		PRECIO ME- DIO M\$/TN *
	SEMR. MILES DE HA	COSECH. MILES DE HA		SEMR. KG/HA	COSECH. KG/HA	
1949/50	1.5	1.2	3.0	2000.0	2500.0	535.00
1950/51	1.7	1.4	3.6	2117.6	2571.4	441.00
1951/52	2.6	2.0	4.6	1769.2	2300.0	652.00
1952/53	2.9	1.9	4.5	1551.7	2368.4	923.00
1953/54	2.9	2.5	6.0	2069.0	2400.0	737.00
1954/55	2.6	2.1	5.8	2230.8	2761.9	821.00
1955/56	2.3	2.1	5.4	2347.8	2571.4	1141.00
1956/57	2.4	2.1	5.8	2416.7	2761.9	1359.00
1957/58	2.3	2.1	6.0	2608.7	2857.1	1501.00
1958/59	2.0	1.6	5.0	2500.0	3125.0	2979.00
1959/60	2.1	1.6	5.0	2381.0	3125.0	4689.00
1960/61	2.2	1.9	6.3	2863.6	3315.8	5011.00
1961/62	2.3	2.0	6.5	2826.1	3250.0	5761.00
1962/63	2.1	1.8	6.2	2952.4	3444.4	6726.00
1963/64	1.8	1.6	5.7	3166.7	3562.5	10103.00
1964/65	1.7	1.5	6.0	3529.4	4000.0	11759.00
1965/66	1.4	1.1	4.5	3214.3	4090.9	14941.00
1966/67	1.4	1.1	4.8	3428.6	4363.6	20372.00
1967/68	1.2	1.1	4.6	3833.3	4181.8	29795.00
1968/69	1.1	0.9	3.8	3454.5	4222.2	24801.00
1969/70	0.9	0.8	3.6	4000.0	4500.0	465.98
1970/71	0.8	0.7	3.2	4000.0	4571.4	446.93
1971/72	0.8	0.8	3.2	4000.0	4000.0	589.98
1972/73	0.9	0.8	3.5	3868.9	4375.0	1198.57
1973/74	0.5	0.5	2.8	5600.0	5600.0	...

PUERRO:

CAMPAÑA	SUPERFICIE		PRODUCCION	RENDIMIENTO		PRECIO ME- DIO M\$/TN *
	SEMR.	COSECH.		SEMR.	COSECH.	
	MILES DE HA		MILES TN	KG/HA		
1949/50						754.00
1950/51						498.00
1951/52						763.00
1952/53						1545.00
1953/54						945.00
1954/55						1441.00
1955/56						1040.00
1956/57						4073.00
1957/58						5275.00
1958/59						10758.00
1959/60						9071.00
1960/61						7411.00
1961/62						7201.00
1962/63						14344.00
1963/64						12475.00
1964/65						18875.00
1965/66						18789.00
1966/67						67631.00
1967/68						68193.00
1968/69						72304.00
1969/70						467.34
1970/71						543.64
1971/72						1247.03
1972/73						2346.23

RADICHA

CAMPAÑA	SUPERFICIE		PRODUCCION	RENDIMIENTO		PRECIO ME- DIO M\$N/TN *
	SEMBR. MILES DE HA	COSECH. MILES DE HA		SEMBR. KG/HA	COSECH. KG/HA	
1949/50						615.00
1950/51						312.00
1951/52						646.00
1952/53						641.00
1953/54						649.00
1954/55						815.00
1955/56						812.00
1956/57						1205.00
1957/58						1786.00
1958/59						4278.00
1959/60						4018.00
1960/61						10257.00
1961/62						9202.00
1962/63						10373.00
1963/64						10161.00
1964/65						17602.00
1965/66						20697.00
1966/67						41577.00
1967/68						55842.00
1968/69						59159.00
1969/70						753.83
1970/71						990.15
1971/72						1429.15
1972/73						2514.62

RADICHETA

CAMPANA	SUPERFICIE		PRODUCCION MILES TN	RENDIMIENTO		PRECIO ME- DIO M\$/TN *
	SEMR. MILES DE HA	COSECH. MILES DE HA		SEMR. KG/HA	COSECH. KG/HA	
1949/50						824.00
1950/51						254.00
1951/52						866.00
1952/53						860.00
1953/54						869.00
1954/55						1093.00
1955/56						1089.00
1956/57						1615.00
1957/58						2394.00
1958/59						5735.00
1959/60						5387.00
1960/61						13750.00
1961/62						12335.00
1962/63						13905.00
1963/64						13621.00
1964/65						23596.00
1965/66						27746.00
1966/67						55736.00
1967/68						55842.00
1968/69						79306.00
1969/70						1010.55
1970/71						1327.35
1971/72						1915.86
1972/73						3370.99

REMOLACHA

CAMPAÑA	SUPERFICIE		PRODUCCION MILES TN	RENDIMIENTO		PRECIO ME- DIO M\$N/TN *
	SEMBR. MILES DE HA	COSECH. MILES DE HA		SEMBR. KG/HA	COSECH. KG/HA	
1949/50						1374.00
1950/51						454.00
1951/52						635.00
1952/53						947.00
1953/54						751.00
1954/55						843.00
1955/56						1005.00
1956/57						1293.00
1957/58						2898.00
1958/59						5911.00
1959/60						4976.00
1960/61						6050.00
1961/62						7066.00
1962/63						9121.00
1963/64						14282.00
1964/65						10171.00
1965/66						20978.00
1966/67						40502.00
1967/68						42718.00
1968/69						55828.00
1969/70						335.78
1970/71						600.36
1971/72						828.39
1972/73						2434.16

REPOLLO

CAMPANA	SUPERFICIE		PRODUCCION MILES TN	RENDIMIENTO		PRECIO ME- DIO M\$N/TN *
	SEMBR. MILES DE HA	COSECH. MILES DE HA		SEMBR. KG/HA	COSECH. KG/HA	
1949/50						339.00
1950/51						332.00
1951/52						594.00
1952/53						760.00
1953/54						768.00
1954/55						772.00
1955/56						855.00
1956/57						1129.00
1957/58						1296.00
1958/59						2321.00
1959/60						2371.00
1960/61						3895.00
1961/62						4800.00
1962/63						5940.00
1963/64						7238.00
1964/65						7068.00
1965/66						15058.00
1966/67						27108.00
1967/68						23660.00
1968/69						26327.00
1969/70						241.09
1970/71						355.50
1971/72						373.57
1972/73						1249.62

SANDIAS

ME- *	CAMPAÑA	SUPERFICIE SEMBR. MILES DE HA	COSECH. MILES DE HA	PRODUCCION MILES TN	RENDIMIENTO SEMBR. KG/HA	COSECH. MILES DE HA	PRECIO ME- DIO M\$N/TN *
.00	1949/50	4.5	-	48.9	10866.7	-	63.68
.00	1950/51	4.8	4.3	48.9	10187.5	11372.1	137.10
.00	1951/52	5.1	4.4	44.6	8745.1	10136.4	143.74
00	1952/53	10.1	9.0	103.9	10287.1	11544.4	130.85
00	1953/54	9.6	8.3	86.1	8968.7	10373.5	180.05
00	1954/55	10.3	8.8	98.0	9514.6	11136.4	187.68
00	1955/56	10.3	8.8	102.7	9970.9	11670.5	201.41
00	1956/57	10.0	6.7	73.0	7300.0	10895.5	356.04
0	1957/58	11.1	8.7	84.8	7639.6	9747.1	295.95
0	1958/59	12.6	8.7	79.5	6309.5	9137.9	413.87
0	1959/60	17.4	13.8	109.7	6304.6	7949.3	500.50
0	1960/61	18.5	14.6	176.3	9529.7	12075.3	826.00
0	1961/62	18.2	15.0	174.4	9582.4	11626.7	814.79
	1962/63	16.9	14.2	165.4	9787.0	11647.9	640.49
	1963/64	17.5	15.2	179.8	10274.3	11828.9	1395.15
	1964/65	18.6	15.1	190.7	10252.7	12629.1	2256.20
	1965/66	17.8	13.1	164.1	9219.1	12526.7	3047.89
	1966/67	18.3	14.6	185.3	10125.7	12691.8	3090.86
	1967/68	16.6	13.9	164.8	9927.7	11856.1	9377.79
	1968/69	16.8	14.5	184.6	10988.1	12731.0	7815.20
	1969/70	17.2	14.6	189.3	11005.8	12965.8	78.46
	1970/71	15.9	14.0	173.0	10880.5	12357.1	85.84
	1971/72	16.3	13.2	149.0	9141.1	11287.9	171.77
	1972/73	18.9	15.4	208.0	11005.3	13506.5	275.86
	1973/74	16.7	11.8	137.6	8239.5	11661.0	...

SOJA

CAMPANA	SUPERFICIE		PRODUCCION MILES TN	RENDIMIENTO		PRECIO ME- DIO M\$/TN *
	SEMBR. MILES DE HA	COSECH. MILES DE HA		SEMBR. KG/HA	COSECH. KG/HA	
1949/50	0.8	0.6	0.4	500.0	666.7	280.00
1950/51	1.0	0.9	0.7	700.0	777.8	360.00
1951/52	0.9	0.7	0.7	777.8	1000.0	440.00
1952/53	1.7	1.6	1.7	1000.0	1062.5	600.00
1953/54	1.1	0.6	0.6	545.5	1000.0	600.00
1954/55	1.0	0.5	0.5	500.0	1000.0	640.00
1955/56	1.0	0.5	0.5	500.0	1000.0	800.00
1956/57	2.6	1.5	1.4	538.5	933.3	840.00
1957/58	1.0	0.6	0.6	600.0	1000.0	1480.00
1958/59	0.9	0.8	0.8	888.9	1000.0	2520.00
1959/60	1.0	0.9	0.8	800.0	888.9	4000.00
1960/61	1.0	1.0	1.0	1000.0	1000.0	5000.00
1961/62	10.3	9.6	11.2	1087.4	1166.7	7500.00
1962/63	21.1	19.3	18.9	895.7	979.3	14000.00
1963/64	13.7	12.2	14.0	1021.9	1147.5	14500.00
1964/65	17.6	16.4	17.0	965.9	1036.6	15500.00
1965/66	16.6	15.7	18.0	1084.3	1146.5	16500.00
1966/67	18.5	17.3	20.5	1108.1	1185.0	21690.00
1967/68	22.8	20.2	22.0	964.9	1089.1	28120.00
1968/69	30.8	28.3	31.8	1032.5	1123.7	29510.00
1969/70	30.5	26.0	26.8	878.7	1030.8	318.10
1970/71	37.7	36.3	59.0	1565.0	1625.3	406.50
1971/72	79.8	68.0	78.0	977.4	1147.1	820.00
1972/73	169.4	157.0	272.0	1605.7	1732.5	1206.20
1973/74	376.7	344.4	496.0	1316.7	1440.2	...

SORGO GRANIFERO

CAMPAÑA	SUPERFICIE		PRODUCCION	RENDIMIENTO		PRECIO ME- DIO
	SÉMBR. MILES DE HA	COSECH. MILES DE HA		SÉMBR. KG/HA	COSECH. KG/HA	
1949/50	-	-	-	.	.	.
1950/51	37.0	13.9	15.2	410.8	1093.5	400.00
1951/52	53.8	19.0	14.3	265.8	752.6	530.00
1952/53	37.9	16.1	15.3	403.7	950.3	240.00
1953/54	59.3	23.8	41.0	691.4	1722.7	264.30
1954/55	81.4	32.0	57.5	706.4	1796.9	310.60
1955/56	138.8	61.0	82.9	597.3	1359.0	414.50
1956/57	178.8	72.5	116.5	651.6	1606.9	554.30
1957/58	418.0	247.7	608.5	1455.7	2456.6	585.70
1958/59	682.0	418.0	727.0	1066.0	1739.2	1733.80
1959/60	730.0	364.0	609.0	834.2	1673.1	1749.10
1960/61	936.8	552.8	1252.0	1336.5	2264.8	1802.80
1961/62	1074.5	645.7	1394.0	1297.3	2158.9	3373.10
1962/63	1071.5	573.5	952.2	988.7	1660.3	4278.90
1963/64	1218.4	723.5	1267.0	1039.9	1751.2	4026.20
1964/65	1246.0	587.8	857.0	687.8	1458.0	4650.70
1965/66	1345.5	844.0	2130.0	1583.1	2523.7	5787.10
1966/67	1453.7	764.5	1380.0	949.3	1805.1	8700.60
1967/68	1841.3	1083.0	1897.0	1030.2	1751.6	7834.40
1968/69	2151.2	1301.7	2484.0	1154.7	1908.3	9400.00
1969/70	2567.5	1872.3	3820.0	1487.8	2040.3	95.10
1970/71	3121.6	2234.6	4660.0	1492.8	2085.4	129.40
1971/72	2759.0	1419.4	2360.0	855.4	1662.7	202.70
1972/73	2974.4	2130.8	4960.0	1667.6	2327.8	341.30
1973/74	3114.0	2323.7	5900.0	1894.7	2539.1	...

TABACO

CAMPAÑA	SUPERFICIE		PRODUCCION MILES TN	RENDIMIENTO		PRECIO ME- DIO M\$/N/TN *
	SEMR. MILES DE HA	COSECH. MILES DE HA		SEMR. KG/HA	COSECH. KG/HA	
1949/50	27.2	24.4	27.3	1003.7	1118.9	2560.00
1950/51	39.1	37.9	37.9	969.3	1000.0	3569.00
1951/52	41.6	37.2	36.2	870.2	973.1	4059.00
1952/53	41.7	37.7	38.5	923.3	1021.2	4199.00
1953/54	35.9	32.6	32.6	908.1	1000.0	4804.00
1954/55	34.4	31.0	31.6	918.6	1019.4	7056.00
1955/56	37.8	35.2	40.7	1076.7	1156.3	9258.00
1956/57	42.5	40.1	44.7	1051.8	1114.7	7801.00
1957/58	34.1	28.4	24.8	727.3	873.2	10561.00
1958/59	36.0	30.0	27.7	769.4	923.3	22564.00
1959/60	40.3	35.5	41.3	1024.8	1163.4	34755.00
1960/61	49.2	46.0	48.0	975.6	1043.5	36349.00
1961/62	43.6	38.2	47.2	1082.6	1235.6	39282.00
1962/63	49.7	41.5	55.0	1106.6	1325.3	38569.00
1963/64	54.0	44.2	48.6	900.0	1099.5	47976.00
1964/65	56.9	47.9	52.5	922.7	1096.0	61373.00
1965/66	64.3	47.8	44.7	695.2	935.1	70954.00
1966/67	65.3	59.0	63.0	964.8	1067.8	97204.00
1967/68	67.0	58.6	62.0	925.4	1058.0	116147.00
1968/69	62.2	54.0	53.5	860.1	990.7	115677.00
1969/70	76.0	69.2	66.0	868.4	953.8	2094.14
1970/71	70.8	65.0	61.7	871.5	949.2	3165.54
1971/72	73.5	68.4	73.6	1001.4	1076.0	5367.22
1972/73	78.0	74.1	71.0	910.3	958.2	10027.06
1973/74	89.0	83.4	97.7	1097.8	1171.5	...

TARTAGO

CAMPANA	SUPERFICIE		PRODUCCION MILES TN	RENDIMIENTO		PRECIO ME- DIO M\$/TN *
	SEMR. MILES DE HA	COSECH. MILES DE HA		SEMR. KG/HA	COSECH. KG/HA	
1949/50	9.6	5.8	4.5	468.8	775.9	350.00
1950/51	3.2	2.5	2.5	781.3	1000.0	450.00
1951/52	2.2	1.5	1.0	454.5	666.7	550.00
1952/53	2.9	2.6	2.0	689.7	769.2	750.00
1953/54	6.0	5.0	4.6	766.7	920.0	750.00
1954/55	4.0	3.3	2.0	500.0	606.1	800.00
1955/56	2.0	1.8	1.1	550.0	611.1	1000.00
1956/57	2.5	2.3	2.5	1000.0	1087.0	1050.00
1957/58	7.8	7.0	7.5	961.5	1071.4	1850.00
1958/59	9.6	7.9	8.6	895.8	1088.6	3150.00
1959/60	16.9	14.9	11.7	692.3	785.2	5000.00
1960/61	11.3	9.6	7.3	646.0	760.4	5200.00
1961/62	8.5	7.5	6.1	717.6	813.3	5500.00
1962/63	9.4	8.8	6.1	648.9	693.2	7000.00
1963/64	9.7	8.4	4.9	505.2	583.3	13000.00
1964/65	8.2	7.0	4.4	536.6	628.6	23000.00
1965/66	7.5	6.1	3.7	493.3	606.6	25000.00
1966/67	7.4	6.4	4.2	567.6	656.3	30000.00
1967/68	6.8	5.7	4.2	617.6	736.8	31000.00
1968/69	10.1	9.9	9.5	940.6	959.6	33000.00
1969/70	7.2	6.2	4.1	569.4	661.3	365.00
1970/71	4.0	3.8	2.6	650.0	684.2	466.50
1971/72	1.8	1.7	1.1	611.1	647.1	1120.00
1972/73	1.0	0.9	0.7	700.0	777.8	1500.00
1973/74	1.9	1.8	0.6	315.8	333.3	...

TE EN HOJAS VERDES

CAMPAÑA	SUPERFICIE		PRODUCCION MILES TN	RENDIMIENTO		PRECIO ME- DIO M\$/TN *
	SEMBR. MILES DE HA	COSECH. MILES DE HA		SEMBR. KG/HA	COSECH. KG/HA	
1949/50	0.9	0.2	0.5	555.6	2500.0	1000.00
1950/51	1.4	0.3	0.6	428.6	2000.0	1500.00
1951/52	1.7	0.4	0.5	294.1	1250.0	1500.00
1952/53	2.1	0.5	0.8	381.0	1600.0	2000.00
1953/54	3.7	0.9	1.6	432.4	1777.8	2500.00
1954/55	6.9	1.7	3.4	492.8	2000.0	3000.00
1955/56	33.0	4.2	8.3	251.5	1976.2	4000.00
1956/57	30.9	10.0	18.0	582.5	1800.0	5000.00
1957/58	30.5	11.3	22.5	737.7	1991.1	5500.00
1958/59	30.8	11.3	21.1	685.1	1867.3	7000.00
1959/60	30.7	13.6	28.0	912.1	2058.8	7500.00
1960/61	30.6	16.9	33.7	1101.3	1994.1	8000.00
1961/62	29.7	20.7	43.0	1447.8	2077.3	9000.00
1962/63	29.5	17.1	53.0	1796.6	3099.4	10500.00
1963/64	30.1	19.4	60.0	1993.4	3092.8	11800.00
1964/65	30.8	22.9	68.7	2230.5	3000.0	12500.00
1965/66	31.4	25.3	83.6	2662.4	3304.3	14000.00
1966/67	31.2	25.7	75.0	2403.8	2918.3	16000.00
1967/68	31.9	27.0	80.4	2520.4	2977.8	21000.00
1968/69	31.8	27.9	93.4	2937.1	3347.7	25000.00
1969/70	32.3	28.4	111.0	3436.5	3908.5	300.00
1970/71	33.6	28.7	129.0	3839.3	4494.8	380.00
1971/72	34.3	29.5	131.0	3819.2	4440.7	540.00
1972/73	35.0	29.1	128.6	3674.3	4419.2	600.00
1973/74	36.4	30.2	87.1	2392.9	2884.1	...

TOMATE

CAMPAÑA	SUPERFICIE		PRODUCCION MILES TN	RENDIMIENTO		PRECIO ME- DIO M\$/TN *
	SEMBR. MILES DE HA	COSECH. MILES DE HA		SEMBR. KG/HA	COSECH. KG/HA	
1949/50	16.2	13.5	209.9	12956.8	15548.1	436.00
1950/51	14.8	12.8	176.7	11939.2	13804.7	532.00
1951/52	17.7	16.1	228.8	12926.6	14211.2	1008.00
1952/53	19.5	17.4	296.7	15215.4	17051.7	1115.00
1953/54	21.5	19.6	343.0	15953.5	17500.0	1519.00
1954/55	24.1	23.3	418.5	17365.1	17961.4	1543.00
1955/56	20.9	18.1	271.9	13009.6	15022.1	2153.00
1956/57	19.9	17.9	292.7	14708.5	16351.9	2351.00
1957/58	23.0	20.1	300.0	13043.5	14925.4	3012.00
1958/59	22.3	19.2	270.4	12125.6	14083.3	3799.00
1959/60	27.3	24.2	352.0	12893.8	14545.5	6690.00
1960/61	28.6	24.6	362.0	12657.3	14715.4	6945.00
1961/62	20.1	18.6	294.3	14641.8	15822.6	5461.00
1962/63	19.4	18.2	300.1	15469.1	16489.0	10993.00
1963/64	20.3	18.8	261.5	12881.8	13909.6	14717.00
1964/65	24.1	22.6	392.0	16265.6	17345.1	15946.00
1965/66	19.3	18.0	303.8	15740.9	16877.8	21992.00
1966/67	21.9	20.3	333.6	15232.9	16433.5	32004.00
1967/68	21.4	19.9	314.8	14710.3	15819.1	37227.00
1968/69	22.1	20.2	352.1	15932.1	17430.7	46808.00
1969/70	25.9	19.9	357.6	13806.9	17969.8	463.46
1970/71	27.6	23.7	409.9	14851.4	17295.3	475.94
1971/72	28.9	26.1	486.8	16844.3	18651.3	803.15
1972/73	33.1	29.6	491.5	14848.9	16604.7	1646.86
1973/74	37.1	34.2	645.5	17398.9	18874.3	...

TRIGO

CAMPANA	SUPERFICIE		PRODUCCION MILES TN	RENDIMIENTO		PRECIO ME- DIO M\$/TN *
	SEMBR. MILES DE HA	COSECH. DE HA		SEMBR. KG/HA	COSECH.	
1949/50	5692.0	4534.1	5144.0	903.7	1134.5	192.60
1950/51	6554.2	5240.7	5796.0	884.3	1106.0	207.40
1951/52	4791.0	2740.4	2100.0	438.3	766.3	270.50
1952/53	6065.5	5579.0	7633.7	1258.5	1368.3	423.80
1953/54	6353.9	4996.2	6200.0	975.8	1240.9	414.50
1954/55	5936.8	5461.6	7690.0	1295.3	1408.0	412.60
1955/56	5210.0	4061.8	5250.0	1007.7	1292.5	595.00
1956/57	5947.1	5392.2	7100.0	1193.9	1316.7	620.90
1957/58	5310.9	4394.3	5810.0	1094.0	1322.2	835.00
1958/59	5707.6	5242.5	6720.0	1177.4	1281.8	1681.80
1959/60	4792.3	4378.1	5837.0	1218.0	1333.2	2665.30
1960/61	4274.8	3621.5	4200.0	982.5	1159.7	3204.10
1961/62	4952.2	4420.9	5725.0	1156.1	1295.0	4006.10
1962/63	4847.3	3744.7	5700.0	1175.9	1522.2	6018.90
1963/64	6276.0	5676.0	8940.0	1424.5	1575.1	7716.20
1964/65	6496.7	6135.4	11260.0	1733.2	1835.3	6309.30
1965/66	5723.8	4601.2	6079.0	1062.1	1321.2	7673.60
1966/67	6291.2	5213.6	6247.0	993.0	1198.2	12243.30
1967/68	6613.0	5811.6	7320.0	1106.9	1259.6	13549.30
1968/69	6679.5	5837.2	5740.0	859.3	983.3	15240.00
1969/70	6238.7	5191.3	7020.0	1125.2	1352.3	141.10
1970/71	4468.2	3700.8	4920.0	1101.1	1329.4	168.30
1971/72	4986.0	4314.6	5680.0	1139.2	1316.5	239.80
1972/73	5627.0	4965.1	7900.0	1403.9	1591.1	514.60
1973/74	4251.8	3957.9	6560.0	1542.9	1657.4	...

TUNG

CAMPANA	SUPERFICIE		PRODUCCION MILES TN	RENDIMIENTO		PRECIO ME- DIO M\$N/TN *
	SEMBR. MILES DE HA	COSECH.		SEMBR.	COSECH.	
1949/50	54.8	38.4	59.7	1089.4	1554.7	275.00
1950/51	49.6	42.4	85.8	1729.8	2023.6	375.00
1951/52	47.8	35.9	29.7	621.3	827.3	450.00
1952/53	50.2	45.5	123.7	2464.1	2718.7	580.00
1953/54	49.6	49.6	101.9	2054.4	2054.4	600.00
1954/55	49.4	47.8	94.8	1919.0	1983.3	650.00
1955/56	49.0	42.5	124.3	2536.7	2924.7	805.00
1956/57	49.4	44.6	113.8	2303.6	2551.6	826.00
1957/58	49.9	46.3	115.6	2316.6	2496.8	1495.00
1958/59	49.2	45.6	79.3	1611.8	1739.0	2500.00
1959/60	48.5	45.7	134.6	2775.3	2945.3	4000.00
1960/61	48.2	48.2	82.0	1701.2	1701.2	5770.00
1961/62	48.1	48.1	109.9	2284.8	2284.8	10050.00
1962/63	50.3	48.2	125.0	2485.1	2593.4	11000.00
1963/64	50.9	50.9	108.0	2121.8	2121.8	9030.00
1964/65	52.5	48.0	41.8	796.2	870.8	9730.00
1965/66	54.6	54.6	174.5	3196.0	3196.0	5135.00
1966/67	55.1	50.1	102.6	1862.1	2047.9	5000.00
1967/68	50.2	50.2	137.2	2733.1	2733.1	5120.00
1968/69	50.2	50.1	68.3	1360.6	1363.3	6300.00
1969/70	56.9	56.5	148.6	2611.6	2630.1	97.65
1970/71	56.7	51.6	110.0	1940.0	2131.8	90.00
1971/72	56.6	56.6	170.0	3003.5	3003.5	350.00
1972/73	57.0	20.3	25.0	438.6	1231.5	700.00
1973/74	52.8	52.8	136.0	2575.8	2575.8	...

UVA DE MESA

CAMPANA	SUPERFICIE		PRODUCCION MILES TN	RENDIMIENTO		PRECIO ME- DIO M\$/TN *
	SEMBR. MILES DE HA	COSECH.		SEMBR.	COSECH. KG/HA	
1949/50			108.1			540.00
1950/51			110.1			770.00
1951/52			118.8			1050.00
1952/53			149.7			1220.00
1953/54			142.3			1340.00
1954/55			155.0			1260.00
1955/56			139.6			1360.00
1956/57			91.1			2580.00
1957/58			82.7			4380.00
1958/59			68.3			4270.00
1959/60			97.7			4859.00
1960/61			91.3			5299.00
1961/62			91.0			6217.00
1962/63			102.8			6414.00
1963/64			132.4			6892.00
1964/65			105.4			9266.00
1965/66			105.8			16243.00
1966/67			196.4			15829.00
1967/68			134.6			13698.00
1968/69			109.7			23310.00
1969/70			54.2			251.28
1970/71			115.7			325.64
1971/72			68.2			634.03
1972/73			80.6			1177.85
1973/74			81.8			...

UVA DE VINIFICAR

ME- *	CAMPANA	SUPERFICIE		PRODUCCION	RENDIMIENTO		PRECIO ME- DIO
		SEMBR. MILES DE HA	COSECH. MILES DE HA		SEMBR. KG/HA	COSECH. KG/HA	
00	1949/50			1636.0			279.00
00	1950/51			1479.5			448.00
00	1951/52			1415.9			561.00
00	1952/53			1691.9			757.00
00	1953/54			1369.3			790.00
00	1954/55			2285.5			763.00
00	1955/56			1706.5			843.00
00	1956/57			1112.5			3000.00
00	1957/58			1793.4			4238.00
00	1958/59			2220.6			4362.00
00	1959/60			1996.4			4814.00
00	1960/61			2082.9			6089.00
00	1961/62			2368.9			6812.00
00	1962/63			2575.7			4650.00
00	1963/64			2411.4			6440.00
00	1964/65			2236.5			12675.00
00	1965/66			2671.5			18960.00
00	1966/67			3485.9			17470.00
00	1967/68			2455.8			10100.00
00	1968/69			2244.3			18298.00
00	1969/70			2394.9			200.70
00	1970/71			2782.0			474.20
00	1971/72			2472.0			1069.10
00	1972/73			2778.0			2538.30
00	1973/74			3380.6			...

YERBA MATE

CAMPANA	SUPERFICIE		PRODUCCION MILES TN	RENDIMIENTO		PRECIO ME- DIO M\$N/TN *
	SEMBR. MILES DE HA	COSECH. MILES DE HA		SEMBR. KG/HA	COSECH. KG/HA	
1949/50	63.9	48.8	103.3	1616.6	2116.8	1051.00
1950/51	63.9	45.2	100.7	1575.9	2227.9	1486.00
1951/52	63.9	54.8	137.0	2144.0	2500.0	2213.00
1952/53	63.8	54.8	127.9	2004.7	2333.9	2653.00
1953/54	63.8	53.8	109.5	1716.3	2035.3	2905.00
1954/55	63.8	54.8	115.3	1807.2	2104.0	3361.00
1955/56	63.8	51.7	92.1	1443.6	1781.4	3997.00
1956/57	64.6	56.5	110.0	1702.8	1946.9	4315.00
1957/58	70.7	60.7	112.9	1596.9	1860.0	5615.00
1958/59	84.3	66.2	107.1	1270.5	1617.8	10854.00
1959/60	98.9	73.4	109.9	1111.2	1497.3	11885.00
1960/61	115.6	87.2	124.5	1077.0	1427.8	12245.00
1961/62	128.1	99.1	135.7	1059.3	1369.3	15650.00
1962/63	132.9	99.5	154.3	1161.0	1550.8	21595.00
1963/64	137.0	99.2	141.9	1035.8	1430.4	29095.00
1964/65	120.5	54.0	78.1	648.1	1446.3	34700.00
1965/66	-	-	-	.	.	.
1966/67	125.3	59.6	143.5	1145.3	2407.7	61180.00
1967/68	130.5	65.1	131.5	1007.7	2020.0	61200.00
1968/69	123.4	36.3	74.8	606.2	2060.6	67080.00
1969/70	125.5	33.6	76.8	612.0	2285.7	781.40
1970/71	128.1	36.8	90.5	706.5	2459.2	1093.00
1971/72	128.0	49.9	126.7	989.8	2539.1	1992.70
1972/73	123.6	60.8	151.0	1221.7	2483.6	3358.33
1973/74	124.5	62.1	134.5	1080.3	2165.9	...

ZANAHORIA

CAMPANA	SUPERFICIE		PRODUCCION MILES TN	RENDIMIENTO		PRECIO ME- DIO M\$/TN *
	SEMBR. MILES DE HA	COSECH. MILES DE HA		SEMBR. KG/HA	COSECH. KG/HA	
1949/50						876.00
1950/51						473.00
1951/52						551.00
1952/53						827.00
1953/54						760.00
1954/55						715.00
1955/56						532.00
1956/57						1193.00
1957/58						973.00
1958/59						3333.00
1959/60						2535.00
1960/61						3459.00
1961/62						3023.00
1962/63						4492.00
1963/64						5176.00
1964/65						6352.00
1965/66						6578.00
1966/67						15559.00
1967/68						11053.00
1968/69						13866.00
1969/70						154.27
1970/71						168.95
1971/72						346.66
1972/73						599.04

ZAPALLITO

CAMPAÑA	SUPERFICIE		PRODUCCION	RENDIMIENTO		PRFCIO ME- DIO M\$N/TN *
	SEMBR.	COSECH.		SEMBR.	COSECH.	
	MILES DE HA	MILES DE HA	MILES TN	KG/HA	KG/HA	
1949/50						561.00
1950/51						306.00
1951/52						816.00
1952/53						690.00
1953/54						665.00
1954/55						793.00
1955/56						719.00
1956/57						1305.00
1957/58						1603.00
1958/59						2831.00
1959/60						3167.00
1960/61						4071.00
1961/62						5422.00
1962/63						5837.00
1963/64						8640.00
1964/65						9220.00
1965/66						14554.00
1966/67						24513.00
1967/68						20003.00
1968/69						33633.00
1969/70						253.56
1970/71						331.57
1971/72						554.74
1972/73						1142.56

ZAPALLO

CAMPANA	SUPERFICIE		PRODUCCION MILES TN	RENDIMIENTO		PRECIO ME- DIO M\$/TN *
	SEMBR. MILES DE HA	COSECH. MILES DE HA		SEMBR. KG/HA	COSECH. KG/HA	
1949/50	20.6	17.4	160.2	7776.7	9206.9	284.00
1950/51	20.3	17.0	158.1	7788.2	9300.0	329.00
1951/52	18.5	14.8	111.5	6027.0	7533.8	415.00
1952/53	22.9	20.3	212.3	9270.7	10458.1	216.00
1953/54	19.2	16.9	176.6	9197.9	10449.7	261.00
1954/55	25.9	22.9	207.2	8000.0	9048.0	246.00
1955/56	27.5	24.8	223.3	8120.0	9004.0	250.00
1956/57	32.2	27.6	242.0	7515.5	8768.1	425.00
1957/58	34.0	28.2	267.9	7879.4	9500.0	420.00
1958/59	39.1	32.4	286.8	7335.0	8851.8	1551.00
1959/60	29.2	25.6	235.0	8047.9	9179.7	1437.00
1960/61	33.2	26.3	345.7	10412.6	13144.5	1927.00
1961/62	37.4	31.2	370.9	9917.1	11887.8	2947.00
1962/63	31.9	27.1	305.2	9567.4	11262.0	2048.00
1963/64	32.2	25.6	268.7	8344.7	10496.1	3381.00
1964/65	30.9	25.9	309.8	10025.9	11961.4	3753.00
1965/66	31.5	26.6	313.2	9942.9	11774.4	4474.00
1966/67	33.6	30.3	374.8	11154.8	12369.6	5771.00
1967/68	30.0	24.8	324.1	10803.3	13068.5	7639.00
1968/69	30.7	25.8	325.5	10602.6	12616.3	8596.00
1969/70	32.2	27.4	382.3	11872.7	13952.5	104.21
1970/71	32.2	26.7	350.0	10869.6	13108.6	123.47
1971/72	33.9	25.1	276.0	8141.6	10996.0	210.31
1972/73	36.4	27.8	320.1	8793.9	11514.4	400.07
1973/74	36.2	31.7	300.0	8287.3	9463.7	...

ARROZ

País	Promedio del Quinquenio 1950/54			Promedio del Quinquenio 1964/68		
	Superficie Cosechada	Producción	Rendimiento	Superficie Cosechada	Producción	Rendimiento
	(En miles de hectáreas)	(En miles de toneladas)	(Toneladas por hectárea)	(En miles de hectáreas)	(En miles de toneladas)	(Toneladas por hectárea)
ARGENTINA	54	170	3,15	60	225	3,75
Australia*	15	77	5,13	27	182	6,74
Brasil*	2.162	3.274	1,51	4.311	6.634	1,54
Bulgaria*	15	43	2,87	12	42	3,50
Canadá
Estados Unidos	828	2.262	2,73	799	3.882	4,86
Francia	18	65	3,61	28	105	3,75
Italia	165	838	5,08	136	628	4,62
Méjico	95	168	1,77	154	373	2,42
Rumania*	17	40	2,35	21	57	2,71
URSS*	140	220	1,57	250	745	2,98

AVENA

País	Promedio del Quinquenio 1950/54			Promedio del Quinquenio 1964/68		
	Superficie Cosechada	Producción	Rendimiento	Superficie Cosechada	Producción	Rendimiento
	(En miles de hectáreas)	(En miles de toneladas)	(Toneladas por hectárea)	(En miles de hectáreas)	(En miles de toneladas)	(Toneladas por hectárea)
ARGENTINA	651	794	1,22	522	684	1,31
Australia*	939	613	0,65	1.538	1.351	0,88
Brasil*	16	10	0,63	29	22	0,76
Bulgaria*	158	156	0,99	116	136	1,17
Canadá	4.413	6.442	1,46	3.178	5.516	1,74
Estados Unidos	15.819	19.191	1,21	7.254	12.509	1,72
Francia	2.265	3.517	1,55	1.049	2.549	2,43
Italia	462	545	1,18	358	483	1,35
Méjico	83	54	0,65	86	74	0,86
Rumania*	476	390	0,82	120	130	1,08
URSS*	15.709	12.145	0,77	7.445	8.825	1,19

CAÑA DE AZUCAR

País	Promedio del Quinquenio 1950/54			Promedio del Quinquenio 1964/68		
	Superficie Cosechada	Producción	Rendimiento	Superficie Cosechada	Producción	Rendimiento
	(En miles de hectáreas)	(En miles de toneladas)	(Toneladas por hectárea)	(En miles de hectáreas)	(En miles de toneladas)	(Toneladas por hectárea)
ARGENTINA	255	8.617	33,8	220	10.152	46,1
Australia	125	7.813	62,5	215	16.474	76,6
Brasil*	928	36.201	39,0	1.646	74.348	45,2
Bulgaria
Canadá
Estados Unidos	124	6.071	49,0	243	21.848	89,9
Francia
Italia
Méjico	230	11.563	50,3	454	27.178	59,8
Rumania
URSS

CEBADA

País	Promedio del Quinquenio 1950/54			Promedio del Quinquenio 1964/68		
	Superficie Cosechada	Producción	Rendimiento	Superficie Cosechada	Producción	Rendimiento
	(En miles de hectáreas)	(En miles de toneladas)	(Toneladas por hectárea)	(En miles de hectáreas)	(En miles de toneladas)	(Toneladas por hectárea)
ARGENTINA (1)	563	712	1,26	508	655	1,30
Australia*	572	669	1,17	1.026	1.197	1,17
Brasil*	22	21	0,95	37	30	0,81
Bulgaria*	253	378	1,49	387	899	2,32
Canadá	3.214	4.989	1,55	2.916	5.495	1,88
Estados Unidos	4.112	6.121	1,49	3.927	8.568	2,18
Francia	1.098	1.946	1,77	2.606	8.121	3,12
Italia	251	284	1,13	184	269	1,46
Méjico	232	165	0,71	224	190	0,85
Rumania*	500	473	0,95	245	487	1,99
URSS*	9.533	9.213	0,97	19.857	26.069	1,31

(1) Incluye cebada cervecera y forrajera.

CIFRAS COMPARATIVAS CON OTROS PAISES
promedios 1950-54 y 1964-68

CENTENO

País	Promedio del Quinquenio 1950/54			Promedio del Quinquenio 1964/68		
	Superficie Cosechada	Producción	Rendimiento	Superficie Cosechada	Producción	Rendimiento
	(En miles de hectáreas)	(En miles de toneladas)	(Toneladas por hectárea)	(En miles de hectáreas)	(En miles de toneladas)	(Toneladas por hectárea)
ARGENTINA	771	586	0,76	549	411	0,75
Australia*	31	13	0,42	31	13	0,42
Brasil*	26	17	0,65	21	17	0,81
Bulgaria*	205	217	1,06	40	47	1,18
Canadá	479	502	1,05	290	368	1,27
Estados Unidos	648	522	0,81	528	717	1,36
Francia	442	512	1,16	195	361	1,85
Italia	93	125	1,34	47	82	1,74
Méjico
Rumania*	207	211	1,02	78	87	1,12
URSS*	21.571	16.537	0,77	14.221	14.020	0,99

GIRASOL

País	Promedio del Quinquenio 1950/54			Promedio del Quinquenio 1964/68		
	Superficie Cosechada	Producción	Rendimiento	Superficie Cosechada	Producción	Rendimiento
	(En miles de hectáreas)	(En miles de toneladas)	(Toneladas por hectárea)	(En miles de hectáreas)	(En miles de toneladas)	(Toneladas por hectárea)
ARGENTINA	883	640	0,72	1.013	812	0,80
Australia	2	1	0,50	4	2	0,50
Brasil
Bulgaria*	215	209	0,97	262	411	1,57
Canadá	6	3	0,50	23	14	0,61
Estados Unidos	4	3	0,75	50	48	0,96
Francia	5	6	1,20	13	21	1,62
Italia	4	5	1,25	1	2	2,00
Méjico
Rumania*	394	253	0,64	480	640	1,33
URSS*	3.830	2.472	0,65	4.822	6.190	1,28

MAIZ

País	Promedio del Quinquenio 1950/54			Promedio del Quinquenio 1964/68		
	Superficie Cosechada	Producción	Rendimiento	Superficie Cosechada	Producción	Rendimiento
	(En miles de hectáreas)	(En miles de toneladas)	(Toneladas por hectárea)	(En miles de hectáreas)	(En miles de toneladas)	(Toneladas por hectárea)
ARGENTINA	1.771	2.709	1,53	3.227	6.520	2,02
Australia*	70	122	1,74	82	175	2,13
Brasil*	5.152	6.335	1,23	8.888	11.706	1,32
Bulgaria*	731	877	1,20	582	1.848	3,18
Canadá	141	471	3,34	327	1.696	5,19
Estados Unidos	32.734	78.676	2,40	22.992	105.868	4,60
Francia	362	667	1,84	955	3.896	4,08
Italia	1.266	2.649	2,09	1.014	3.726	3,67
Méjico	4.684	3.601	0,77	7.770	8.895	1,14
Rumania*	2.975	3.180	1,07	3.296	6.911	2,10
URSS	4.637	6.362	1,37	3.671	9.657	2,63

MANI

País	Promedio del Quinquenio 1950/54			Promedio del Quinquenio 1964/68		
	Superficie Cosechada	Producción	Rendimiento	Superficie Cosechada	Producción	Rendimiento
	(En miles de hectáreas)	(En miles de toneladas)	(Toneladas por hectárea)	(En miles de hectáreas)	(En miles de toneladas)	(Toneladas por hectárea)
ARGENTINA	136	136	1,00	334	364	1,09
Australia	10	11	1,10	23	25	1,09
Brasil	141	152	1,08	583	723	1,24
Bulgaria	3	3	1,00	1	2	2,00
Canadá
Estados Unidos	701	695	0,99	574	1.080	1,88
Francia
Italia	4	8	2,00	3	7	2,33
Méjico	55	71	1,29	66	93	1,41
Rumania
URSS	7	2	0,29	.	.	.

MANZANAS

País	Promedio del Quinquenio 1950/54			Promedio del Quinquenio 1964/68		
	Superficie Cosechada	Producción	Rendimiento	Superficie Cosechada	Producción	Rendimiento
	(En miles de hectáreas)	(En miles de toneladas)	(Toneladas por hectárea)	(En miles de hectáreas)	(En miles de toneladas)	(Toneladas por hectárea)
ARGENTINA*	25	243	9,72	.	463	.
Australia	206	.	.	370	.
Brasil	6	.	.	13	.
Bulgaria*	181	.	.	369	.
Canadá	278	.	.	430	.
Estados Unidos	2.340	.	.	2.635	.
Francia	4.489	.	.	3.966	.
Italia	827	.	.	2.142	.
Méjico	53	.	.	125	.
Rumania*	97	.	.	207	.
URSS

PAPA

País	Promedio del Quinquenio 1950/54			Promedio del Quinquenio 1964/68		
	Superficie Cosechada	Producción	Rendimiento	Superficie Cosechada	Producción	Rendimiento
	(En miles de hectáreas)	(En miles de toneladas)	(Toneladas por hectárea)	(En miles de hectáreas)	(En miles de toneladas)	(Toneladas por hectárea)
ARGENTINA	201	1.363	6,78	182	1.846	10,14
Australia	50	481	9,62	40	612	15,30
Brasil	156	761	4,88	211	1.382	6,55
Bulgaria*	31	264	8,52	35	391	11,17
Canadá	140	1.791	12,79	123	2.255	18,33
Estados Unidos	596	10.045	16,85	563	13.057	23,19
Francia	1.090	14.648	13,44	558	10.771	19,30
Italia	390	2.854	7,32	342	3.841	11,23
Méjico	31	142	4,58	39	355	9,10
Rumania*	240	2.060	8,58	321	2.998	9,34
URSS*	8.639	78.574	9,10	8.431	93.564	11,10

SOJA

País	Promedio del Quinquenio 1950/54			Promedio del Quinquenio 1964/68		
	Superficie Cosechada	Producción	Rendimiento	Superficie Cosechada	Producción	Rendimiento
	(En miles de hectáreas)	(En miles de toneladas)	(Toneladas por hectárea)	(En miles de hectáreas)	(En miles de toneladas)	(Toneladas por hectárea)
ARGENTINA	1	1	1,00	16	18	1,13
Australia
Brasil	59	87	1,47	523	559	1,07
Bulgaria	13	9	0,69	.	.	.
Canadá	76	112	1,47	110	224	2,04
Estados Unidos	5.942	8.107	1,36	14.784	24.789	1,68
Francia
Italia	1	1	1,00	.	.	.
Méjico	43	82	1,91
Rumania	22	10	0,45	25	23	0,92
URSS	340	145	0,43	860	473	0,55

SORGO

País	Promedio del Quinquenio 1950/54			Promedio del Quinquenio 1964/68		
	Superficie Cosechada	Producción	Rendimiento	Superficie Cosechada	Producción	Rendimiento
	(En miles de hectáreas)	(En miles de toneladas)	(Toneladas por hectárea)	(En miles de hectáreas)	(En miles de toneladas)	(Toneladas por hectárea)
ARGENTINA	18	21	1,16	801	1.506	1,88
Australia*	76	105	1,38	183	282	1,54
Brasil
Bulgaria	19	45	2,37
Canadá
Estados Unidos	3.377	4.167	1,23	5.389	17.136	3,18
Francia	44	130	2,95
Italia	6	21	3,50
Méjico	474	1.111	2,34
Rumania
URSS	50	57	1,14

TABACO

País	Promedio del Quinquenio 1950/54			Promedio del Quinquenio 1964/68		
	Superficie Cosechada	Producción	Rendimiento	Superficie Cosechada	Producción	Rendimiento
	(En miles de hectáreas)	(En miles de toneladas)	(Toneladas por hectárea)	(En miles de hectáreas)	(En miles de toneladas)	(Toneladas por hectárea)
ARGENTINA	34	35	1,03	52	54	1,04
Australia	3	3	1,00	10	14	1,40
Brasil	162	122	0,75	265	238	0,90
Bulgaria*	84	51	0,61	117	128	1,09
Canadá	44	67	1,52	48	90	1,88
Estados Unidos	684	968	1,42	394	875	2,22
Francia	29	54	1,86	20	48	2,40
Italia	53	73	1,38	54	77	1,43
Méjico	36	36	1,00	47	66	1,40
Rumania	29	16	0,55	38	37	0,97
URSS*	209	173	0,83	164	235	1,43

TRIGO

País	Promedio del Quinquenio 1950/54			Promedio del Quinquenio 1964/68		
	Superficie Cosechada	Producción	Rendimiento	Superficie Cosechada	Producción	Rendimiento
	(En miles de hectáreas)	(En miles de toneladas)	(Toneladas por hectárea)	(En miles de hectáreas)	(En miles de toneladas)	(Toneladas por hectárea)
ARGENTINA	4.618	5.375	1,16	5.488	7.969	1,45
Australia*	4.343	4.929	1,13	8.522	10.400	1,22
Brasil*	836	658	0,79	804	666	0,83
Bulgaria*	1.418	1.865	1,32	1.121	2.807	2,50
Canadá	10.364	14.289	1,38	11.917	18.072	1,52
Estados Unidos	25.574	29.716	1,16	21.304	38.152	1,79
Francia	4.315	8.557	1,98	4.184	13.834	3,31
Italia	4.733	7.778	1,64	4.251	9.390	2,21
Méjico	634	640	1,01	714	1.737	2,43
Rumania*	2.717	2.964	1,09	2.941	5.099	1,73
URSS*	47.968	42.865	0,89	68.461	81.079	1,18

País	Promedio del Quinquenio 1950/54			Promedio del Quinquenio 1964/68		
	Superficie Cosechada (En miles de hectáreas)	Producción (En miles de toneladas)	Rendimiento (Toneladas por hectárea)	Superficie Cosechada (En miles de hectáreas)	Producción (En miles de toneladas)	Rendimiento (Toneladas por hectárea)
ARGENTINA		1.644			2.787	
Australia	55	486	8,84	56	654	11,68
Brasil	42	272	6,48	68	503	7,40
Bulgaria	146	450	3,08	195	1.116	5,72
Canadá	9	41	4,56	15	58	3,87
Estados Unidos	232	2.631	11,34	236	3.298	13,97
Francia	1.568	8.148	5,20	1.385	9.843	7,11
Italia	1.750	7.528	4,30	1.648	10.635	6,45
Méjico	9	45	5,00	14	94	6,71
Rumania	201	825	4,10	326	970	2,98
URSS*	369	959	2,60	1.068	3.528	3,30

**PARTICIPACION DEL SECTOR AGRARIO
EN EL COMERCIO DE EXPORTACION
periodo 1950-73**

PARTICIPACION DEL SECTOR AGRARIO EN EL COMERCIO EXTERIOR, en miles de dólares

Año	Total Exportaciones	Exportaciones Agrarias			Resto
		Total	Materias primas	Productos elaborados y semielaborados	
1950	1.167.600,0	499.500,7	272.814,5	226.686,2	668.099,3
1951	1.169.441,0	516.168,6	307.282,8	208.885,8	653.272,4
1952	687.812,0	231.017,0	138.014,2	93.002,8	456.795,0
1953	1.125.147,0	544.134,3	420.118,4	124.015,9	581.012,7
1954	1.026.638,0	558.294,5	446.406,3	111.888,2	468.343,5
1955	928.595,0	429.618,2	352.403,2	77.215,0	498.976,8
1956	943.753,0	383.648,4	305.995,2	77.653,2	560.104,6
1957	974.821,0	437.381,0	317.117,8	120.263,2	537.440,0
1958	993.919,0	440.689,8	290.176,5	150.513,3	553.229,2
1959	1.008.952,0	443.116,8	315.933,7	127.183,1	565.835,2
1960	1.079.155,0	507.848,8	349.026,0	158.822,8	571.306,2
1961	964.116,0	381.997,8	208.725,6	173.272,2	582.118,2
1962	1.216.028,0	591.618,8	382.223,2	209.395,6	624.409,2
1963	1.365.086,0	531.024,7	327.698,0	203.326,7	834.061,3
1964	1.410.350,0	709.915,8	534.604,5	175.311,3	700.434,2
1965	1.493.409,0	839.715,8	623.839,3	215.876,5	653.693,2
1966	1.593.242,0	790.521,7	594.595,0	195.926,7	802.720,3
1967	1.464.529,0	674.253,2	459.584,1	214.669,1	790.275,8
1968	1.367.865,0	606.785,7	407.113,4	199.672,3	761.079,3
1969	1.612.079,0	685.456,8	487.060,1	198.396,7	926.622,2
1970	1.773.167,0	815.068,1	574.780,3	240.287,8	958.098,9
1971	1.740.348,0	861.061,6	594.979,3	266.082,3	879.286,4
1972	1.941.098,0	630.414,3	416.985,3	213.429,0	1.310.683,7
1973	3.266.002,8	1.406.497,5	949.034,6	457.462,9	1.859.505,3

**PARTICIPACION DEL SECTOR AGRARIO EN EL
COMERCIO EXTERIOR, en porcentaje sobre el total**

Año	Total Exportaciones	Exportaciones Agrarias			Resto
		Total	Materias primas	Productos elaborados y semielaborados	
1950	100,0	42,8	23,4	19,4	57,2
1951	100,0	44,1	26,3	17,8	55,9
1952	100,0	33,6	20,1	13,5	66,4
1953	100,0	48,4	37,4	11,0	51,6
1954	100,0	54,4	43,5	10,9	45,6
1955	100,0	46,3	38,0	8,3	53,7
1956	100,0	40,6	32,4	8,2	59,4
1957	100,0	44,9	32,5	12,4	55,1
1958	100,0	44,3	29,2	15,1	55,7
1959	100,0	43,9	31,3	12,6	56,1
1960	100,0	47,1	32,3	14,7	52,9
1961	100,0	39,6	21,6	18,0	60,4
1962	100,0	48,6	31,4	17,2	51,4
1963	100,0	38,9	24,0	14,9	61,1
1964	100,0	50,3	37,9	12,4	49,7
1965	100,0	56,2	41,8	14,4	43,8
1966	100,0	49,6	37,3	12,3	50,4
1967	100,0	46,0	31,4	14,6	54,0
1968	100,0	44,4	29,8	14,6	55,6
1969	100,0	42,5	30,2	12,3	57,5
1970	100,0	46,0	32,4	13,6	54,0
1971	100,0	49,5	34,2	15,3	50,5
1972	100,0	32,5	21,5	11,0	67,5
1973	100,0	43,1	29,1	14,0	56,9

**EPOCA DE SIEMBRA Y COSECHA
EN LA REPUBLICA ARGENTINA**
por cultivo y provincia

EPOCA DE SIEMBRA Y COSECHA EN LA REPUBLICA ARGENTINA

Cultivo por provincia	Epoca de siembra o plantación		Epoca de cosecha	
	Iniciación	Finalización	Iniciación	Finalización
AJO				
Buenos Aires	Abril	Agosto	Noviembre	Febrero
Córdoba	Marzo	Mayo	Octubre	Diciembre
Entre Ríos	Febrero	Junio	Agosto	Octubre
Mendoza	Marzo	Mayo	Octubre	Febrero
San Juan	Febrero	Agosto	Setiembre	Enero
San Luis	Marzo	Mayo	Noviembre	Febrero
Sgo. del Estero	Marzo	Mayo	Setiembre	Noviembre
Otras provincias	Febrero	Agosto	Agosto	Febrero
ALCAUCIL				
Buenos Aires	Febrero	Mayo	Agosto	Enero
San Juan	Febrero	Julio	Setiembre	Diciembre
Santa Fe	Marzo	Abril	Agosto	Noviembre
Tucumán	Marzo	Mayo	Setiembre	Noviembre
Otras provincias	Febrero	Mayo	Agosto	Diciembre
ALFALFA (Pasto)				
Buenos Aires	{ Febrero Agosto	Junio Noviembre	Setiembre	Mayo
Córdoba	{ Marzo Setiembre	Junio Noviembre	Setiembre	Mayo
La Pampa	{ Marzo Setiembre	Mayo Noviembre	Octubre	Mayo
Santa Fe	{ Marzo Setiembre	Mayo Noviembre	Octubre	Mayo
Sgo. del Estero	Marzo	Junio	Agosto	Mayo
Otras provincias	{ Marzo Setiembre	Mayo Noviembre	Setiembre	Mayo
ALGODON				
Catamarca	Octubre	Diciembre	Marzo	Junio
Corrientes	Agosto	Noviembre	Enero	Junio
Chaco	Agosto	Noviembre	Enero	Junio
Formosa	Agosto	Noviembre	Enero	Junio
Santa Fe	Agosto	Noviembre	Enero	Junio
Sgo. del Estero	Agosto	Diciembre	Febrero	Mayo
Otras provincias	Setiembre	Noviembre	Enero	Junio

EPOCA DE SIEMBRA Y COSECHA EN LA REPUBLICA ARGENTINA

Cultivo por provincia	Epoca de siembra o plantación		Epoca de cosecha	
	Iniciación	Finalización	Iniciación	Finalización
ALPISTE				
Buenos Aires	Junio	Setiembre	Diciembre	Febrero
Córdoba	Junio	Setiembre	Noviembre	Diciembre
Entre Ríos	Mayo	Agosto	Noviembre	Enero
Santa Fe	Julio	Agosto	Noviembre	Enero
APIO				
Buenos Aires	Noviembre	Febrero	Marzo	Setiembre
Mendoza	Noviembre	Diciembre	Mayo	Setiembre
Santa Fe	Setiembre	Octubre	Marzo	Mayo
Tucumán	Marzo	Mayo	Junio	Agosto
Otras provincias	Diciembre	Abril	Marzo	Julio
ARROZ				
Corrientes	Setiembre	Diciembre	Marzo	Junio
Entre Ríos	Setiembre	Diciembre	Marzo	Junio
Salta	Noviembre	Diciembre	Abril	Mayo
Santa Fe	Setiembre	Octubre	Marzo	Junio
Tucumán	Setiembre	Noviembre	Marzo	Mayo
Otras provincias	Setiembre	Diciembre	Marzo	Mayo
ARVEJA				
Buenos Aires	Junio	Octubre	Octubre	Enero
fresca	Junio	Agosto	Octubre	Diciembre
Chubut	Setiembre	Octubre	Febrero	Abril
Jujuy	Enero	Mayo	Junio	Agosto
Mendoza	Marzo	Junio	Octubre	Marzo
fresca	Febrero	Agosto	Junio	Diciembre
Salta	Enero	Mayo	Junio	Agosto
Santa Fe	Junio	Octubre	Octubre	Febrero
fresca	Julio	Agosto	Noviembre	Diciembre
Tucumán	Junio	Agosto	Noviembre	Febrero
fresca	Enero	Agosto	Abril	Diciembre
Otras provincias				
seca	Enero	Octubre	Marzo	Enero
fresca	Enero	Octubre	Junio	Febrero

EPOCA DE SIEMBRA Y COSECHA EN LA REPUBLICA ARGENTINA

Cultivo por provincia	Epoca de siembra o plantación		Epoca de cosecha	
	Iniciación	Finalización	Iniciación	Finalización
AVENA				
Buenos Aires	Febrero	Agosto	Noviembre	Enero
Córdoba	Febrero	Agosto	Noviembre	Diciembre
Entre Ríos	Marzo	Agosto	Noviembre	Diciembre
La Pampa	Febrero	Agosto	Diciembre	Enero
Santa Fe	Marzo	Junio	Noviembre	Diciembre
Otras provincias	Febrero	Junio	Setiembre	Enero
BATATA				
Buenos Aires	Setiembre	Enero	Enero	Junio
Córdoba	Setiembre	Febrero	Marzo	Agosto
Corrientes	Julio	Noviembre	Enero	Agosto
Chaco	Julio	Noviembre	Enero	Agosto
Santa Fe	Setiembre	Diciembre	Marzo	Junio
Sgo. del Estero	Julio	Enero	Diciembre	Setiembre
Tucumán	Agosto	Diciembre	Diciembre	Julio
Otras provincias	Agosto	Enero	Enero	Junio
CAÑA DE AZUCAR				
Jujuy	Marzo	Mayo	Junio	Noviembre
Salta	Marzo	Mayo	Mayo	Octubre
Santa Fe	Mayo	Julio	Junio	Noviembre
Tucumán	Marzo	Octubre	Junio	Octubre
Otras provincias	Junio	Octubre	Mayo	Octubre
CEBADA cervecera				
Buenos Aires	Junio	Setiembre	Noviembre	Enero
Córdoba	Junio	Agosto	Noviembre	Enero
La Pampa	Julio	Setiembre	Diciembre	Enero
Santa Fe	Junio	Julio	Noviembre	Diciembre
Otras provincias	Mayo	Agosto	Noviembre	Enero
CEBADA forrajera				
Buenos Aires	Febrero	Agosto	Noviembre	Enero
Córdoba	Febrero	Julio	Noviembre	Diciembre
La Pampa	Febrero	Agosto	Diciembre	Enero
Mendoza	Febrero	Mayo	Noviembre	Diciembre
Santa Fe	Marzo	Junio	Noviembre	Diciembre
Otras provincias	Febrero	Julio	Noviembre	Enero

EPOCA DE SIEMBRA Y COSECHA EN LA REPUBLICA ARGENTINA

Cultivo por provincia	Epoca de siembra o plantación		Epoca de cosecha	
	Iniciación	Finalización	Iniciación	Finalización
CEBOLLA				
Buenos Aires	Mayo	Junio	Diciembre	Enero
Córdoba	Marzo	Setiembre	Octubre	Marzo
Jujuy	Marzo	Agosto	Setiembre	Febrero
Mendoza	Mayo	Setiembre	Octubre	Marzo
San Juan	Marzo	Setiembre	Octubre	Marzo
Sgo. del Estero	Marzo	Julio	Setiembre	Noviembre
Otras provincias	Febrero	Octubre	Agosto	Mayo
CENTENO				
Buenos Aires	Febrero	Agosto	Noviembre	Enero
Córdoba	Febrero	Julio	Noviembre	Enero
La Pampa	Febrero	Agosto	Diciembre	Enero
San Luis	Febrero	Abril	Noviembre	Diciembre
Santa Fe	Marzo	Julio	Noviembre	Diciembre
Otras provincias	Marzo	Julio	Noviembre	Enero
COMINO				
Catamarca	Mayo	Julio	Setiembre	Noviembre
La Rioja	Junio	Julio	Octubre	Noviembre
Salta	Junio	Julio	Octubre	Noviembre
ESPARRAGO				
Buenos Aires	Marzo	Agosto	Setiembre	Enero
Mendoza	Marzo	Abril	Octubre	Enero
Santa Fe	Marzo	Marzo	Agosto	Enero
Tucumán	Julio	Agosto	Setiembre	Diciembre
Otras provincias	Marzo	Mayo	Noviembre	Enero
FORMIO				
Buenos Aires	Julio	Noviembre	Enero	Diciembre
FRUTILLA				
Buenos Aires	Mayo	Julio	Setiembre	Abril
Corrientes	Marzo	Julio	Julio	Octubre
Santa Fe	Marzo	Julio	Junio	Diciembre
Tucumán	Marzo	Julio	Agosto	Noviembre
Otras provincias	Marzo	Agosto	Agosto	Enero

EPOCA DE SIEMBRA Y COSECHA EN LA REPUBLICA ARGENTINA

Cultivo por provincia	Epoca de siembra o plantación		Epoca de cosecha	
	Iniciación	Finalización	Iniciación	Finalización
GARBANZO				
Córdoba	Abril	Julio	Octubre	Diciembre
Jujuy	Abril	Agosto	Setiembre	Diciembre
Salta	Abril	Agosto	Setiembre	Diciembre
Sgo. del Estero	Abril	Agosto	Setiembre	Diciembre
Tucumán	Mayo	Agosto	Octubre	Enero
GIRASOL				
Buenos Aires	Setiembre	Enero	Febrero	Junio
Córdoba	Setiembre	Enero	Febrero	Junio
Santa Fe	Agosto	Diciembre	Enero	Mayo
Otras provincias	Junio	Enero	Diciembre	Junio
HABA				
Buenos Aires	Mayo	Julio	Agosto	Diciembre
Jujuy	Junio	Setiembre	Noviembre	Enero
Mendoza	Febrero	Setiembre	Setiembre	Marzo
Salta	Mayo	Setiembre	Noviembre	Enero
Otras provincias	Abril	Agosto	Agosto	Enero
LENTEJA				
Buenos Aires	Junio	Agosto	Octubre	Enero
Santa Fe	Junio	Agosto		Enero
Tucumán	Mayo	Junio	Octubre	Setiembre
LINO oleaginoso				
Buenos Aires	Junio	Setiembre	Noviembre	Febrero
Córdoba	Mayo	Julio	Noviembre	Diciembre
Entre Ríos	Junio	Setiembre	Noviembre	Enero
Santa Fe	Mayo	Agosto	Noviembre	Diciembre
Otras provincias	Mayo	Setiembre	Noviembre	Enero

EPOCA DE SIEMBRA Y COSECHA EN LA REPUBLICA ARGENTINA

Cultivo por provincia	Epoca de siembra o plantación		Epoca de cosecha	
	Iniciación	Finalización	Iniciación	Finalización
LINO textil				
Buenos Aires	Julio	Setiembre	Octubre	Diciembre
Santa Fe	Mayo	Agosto	Setiembre	Noviembre
LUPULO				
Buenos Aires	Agosto	Setiembre	Marzo	Abril
Chubut	Agosto	Setiembre	Febrero	Marzo
Neuquén	Agosto	Setiembre	Febrero	Marzo
Río Negro	Agosto	Setiembre	Febrero	Marzo
MAIZ				
Buenos Aires	Setiembre	Enero	Febrero	Julio
Córdoba	Agosto	Diciembre	Marzo	Julio
La Pampa	Octubre	Diciembre	Abril	Junio
San Luis	Octubre	Noviembre	Mayo	Junio
Santa Fe	Agosto	Diciembre	Febrero	Junio
Entre Ríos	Agosto	Diciembre	Febrero	Mayo
Otras provincias	Julio	Diciembre	Diciembre	Julio
MAIZ DE GUINEA				
Buenos Aires	Octubre	Diciembre	Febrero	Abril
Entre Ríos	Setiembre	Noviembre	Febrero	Abril
Santa Fe	Setiembre	Noviembre	Febrero	Abril
Sgo. del Estero	Agosto	Diciembre	Febrero	Mayo
Otras provincias	Agosto	Diciembre	Diciembre	Junio
MANI				
Córdoba	Octubre	Enero	Marzo	Junio
Corrientes	Octubre	Diciembre	Marzo	Abril
Salta	Octubre	Diciembre	Abril	Mayo
Tucumán	Noviembre	Enero	Abril	Mayo
Otras provincias	Agosto	Diciembre	Enero	Abril

EPOCA DE SIEMBRA Y COSECHA EN LA REPUBLICA ARGENTINA

Cultivo por provincia	Epoca de siembra o plantación		Epoca de cosecha	
	Iniciación	Finalización	Iniciación	Finalización
MELON				
Buenos Aires	Agosto	Octubre	Enero	Marzo
Chaco	Agosto	Octubre	Noviembre	Febrero
Formosa	Julio	Octubre	Noviembre	Marzo
Mendoza	Setiembre	Diciembre	Enero	Abril
San Juan	Agosto	Diciembre	Noviembre	Abril
Santa Fe	Agosto	Setiembre	Diciembre	Enero
Sgo. del Estero	Agosto	Octubre	Noviembre	Febrero
Otras provincias	Agosto	Diciembre	Diciembre	Abril
MANDIOCA				
Corrientes	Setiembre	Noviembre	Febrero	Junio
Chaco	Setiembre	Noviembre	Marzo	Julio
Formosa	Setiembre	Octubre	Marzo	Julio
Misiones	Agosto	Noviembre	Febrero	Agosto
Otras provincias	Agosto	Octubre	Febrero	Marzo
MIJO				
Buenos Aires	Setiembre	Enero	Marzo	Junio
Córdoba	Octubre	Febrero	Enero	Mayo
La Pampa	Setiembre	Noviembre	Marzo	Mayo
Santa Fe	Setiembre	Enero	Febrero	Mayo
Otras provincias	Setiembre	Febrero	Noviembre	Abril
MIMBRE				
Buenos Aires	Agosto	Octubre	Julio	Agosto
Mendoza	Junio	Setiembre	Marzo	Junio
PAPA temprana				
Chaco	Julio	Agosto	Noviembre	Diciembre
Jujuy	Junio	Julio	Octubre	Diciembre
Salta	Junio	Julio	Octubre	Diciembre
Tucumán	Junio	Agosto	Setiembre	Noviembre
Otras provincias	Mayo	Agosto	Setiembre	Diciembre

EPOCA DE SIEMBRA Y COSECHA EN LA REPUBLICA ARGENTINA

Cultivo por provincia	Epoca de siembra o plantación		Epoca de cosecha	
	Iniciación	Finalización	Iniciación	Finalización
PAPA semitemprana				
Buenos Aires	Julio	Octubre	Noviembre	Enero
Córdoba	Julio	Octubre	Noviembre	Enero
Santa Fe	Julio	Setiembre	Noviembre	Enero
Otras provincias	Julio	Octubre	Noviembre	Enero
PAPA semitardía				
Buenos Aires	Setiembre	Diciembre	Enero	Junio
Mendoza	Setiembre	Noviembre	Febrero	Abril
Río Negro	Octubre	Noviembre	Enero	Abril
Otras provincias	Setiembre	Diciembre	Enero	Abril
PAPA tardía				
Buenos Aires	Enero	Febrero	Mayo	Julio
Córdoba	Enero	Febrero	Mayo	Julio
Santa Fe	Enero	Febrero	Mayo	Julio
Otras provincias	Enero	Marzo	Mayo	Junio
PIMIENTO fresco de época				
Buenos Aires	Junio	Octubre	Noviembre	Marzo
Córdoba	Mayo	Setiembre	Setiembre	Diciembre
La Rioja	Setiembre	Octubre	Enero	Marzo
Mendoza	Agosto	Octubre	Noviembre	Mayo
San Juan	Setiembre	Octubre	Noviembre	Abril
Tucumán	Mayo	Setiembre	Setiembre	Febrero
Otras provincias	Agosto	Noviembre	Octubre	Marzo
PIMIENTO fresco del norte				
Formosa	Marzo	Setiembre	Junio	Noviembre
Jujuy	Enero	Julio	Mayo	Octubre
Salta	Enero	Julio	Mayo	Octubre
Otras provincias	Marzo	Agosto	Julio	Noviembre
PIMIENTO seco				
Córdoba	Agosto	Setiembre	Enero	Mayo
Salta	Agosto	Setiembre	Enero	Mayo
San Juan	Agosto	Setiembre	Enero	Mayo
Otras provincias	Agosto	Setiembre	Enero	Mayo

EPOCA DE SIEMBRA Y COSECHA EN LA REPUBLICA ARGENTINA

Cultivo por provincia	Epoca de siembra o plantación		Epoca de cosecha	
	Iniciación	Finalización	Iniciación	Finalización
POROTO				
Buenos Aires				
chaucha	Setiembre	Noviembre	Noviembre	Abril
fresco	Agosto	Setiembre	Diciembre	Enero
Córdoba	Agosto	Diciembre	Diciembre	Mayo
Jujuy	Enero	Mayo	Mayo	Setiembre
Mendoza	Setiembre	Octubre	Diciembre	Enero
Salta	Agosto	Setiembre	Enero	Febrero
	Enero	Mayo	Mayo	Junio
Sgo. del Estero				
fresco	Febrero	Julio	Abril	Mayo
Tucumán	Febrero	Marzo	Abril	Junio
	Julio	Agosto	Setiembre	Noviembre
seco	Setiembre	Octubre	Diciembre	Enero
SANDIA				
Buenos Aires	Agosto	Octubre	Febrero	Abril
Corrientes	Julio	Octubre	Enero	Marzo
Chaco	Julio	Octubre	Octubre	Marzo
Formosa	Setiembre	Octubre	Noviembre	Diciembre
Entre Ríos	Agosto	Octubre	Enero	Marzo
Mendoza	Setiembre	Diciembre	Diciembre	Abril
Santa Fe	Setiembre	Diciembre	Diciembre	Marzo
Sgo. del Estero	Agosto	Octubre	Noviembre	Febrero
Tucumán	Agosto	Diciembre	Noviembre	Marzo
Otras provincias	Agosto	Diciembre	Noviembre	Abril
SOJA				
Buenos Aires	Noviembre	Diciembre	Abril	Mayo
Entre Ríos	Setiembre	Octubre	Marzo	Mayo
Misiones	Octubre	Noviembre	Marzo	Mayo
Santa Fe	Noviembre	Diciembre	Abril	Mayo
Tucumán	Noviembre	Diciembre	Abril	Mayo
Otras provincias	Octubre	Diciembre	Marzo	Abril

EPOCA DE SIEMBRA Y COSECHA EN LA REPUBLICA ARGENTINA

Cultivo por provincia	Epoca de siembra o plantación		Epoca de cosecha	
	Iniciación	Finalización	Iniciación	Finalización
SORGO granífero				
Buenos Aires	Setiembre	Enero	Febrero	Junio
Córdoba	Setiembre	Enero	Febrero	Junio
Chaco	Agosto	Febrero	Diciembre	Junio
Entre Ríos	Agosto	Diciembre	Marzo	Mayo
La Pampa	Setiembre	Enero	Marzo	Mayo
Santa Fe	Setiembre	Diciembre	Febrero	Mayo
Otras provincias	Setiembre	Febrero	Marzo	Mayo
TABACO				
Corrientes	Julio	Noviembre	Noviembre	Marzo
Jujuy	Julio	Febrero	Diciembre	Marzo
Misiones	Julio	Octubre	Enero	Abril
Salta	Setiembre	Febrero	Agosto	Abril
Otras provincias	Agosto	Febrero	Noviembre	Mayo
TARTAGO				
Corrientes	Octubre	Noviembre	Marzo	Mayo
Chaco	Setiembre	Noviembre	Marzo	Abril
Entre Ríos	Setiembre	Octubre	Marzo	Abril
TE				
Corrientes	Agosto	Noviembre	Setiembre	Abril
Misiones	Agosto	Noviembre	Setiembre	Abril
TOMATE				
Buenos Aires	Setiembre	Diciembre	Diciembre	Abril
Jujuy	Julio	Agosto	Mayo	Noviembre
Mendoza	Mayo	Diciembre	Noviembre	Mayo
Río Negro	Octubre	Noviembre	Enero	Mayo
Salta	Marzo	Junio	Mayo	Noviembre
San Juan	Agosto	Setiembre	Noviembre	Abril
Sgo. del Estero	Agosto	Diciembre	Agosto	Diciembre
Tucumán	Mayo	Setiembre	Octubre	Diciembre
Otras provincias	Febrero	Diciembre	Enero	Marzo

EPOCA DE SIEMBRA Y COSECHA EN LA REPUBLICA ARGENTINA

Cultivo por provincia	Epoca de siembra o plantación		Epoca de cosecha	
	Iniciación	Finalización	Iniciación	Finalización
TRIGO				
Buenos Aires	Marzo	Setiembre	Noviembre	Febrero
Córdoba	Febrero	Agosto	Octubre	Enero
Entre Ríos	Mayo	Agosto	Octubre	Enero
La Pampa	Marzo	Agosto	Diciembre	Enero
Santa Fe	Mayo	Julio	Noviembre	Diciembre
Otras provincias	Abril	Agosto	Octubre	Enero
TUNG				
Corrientes	Agosto	Octubre	Abril	Junio
Misiones	Julio	Octubre	Abril	Junio
ZAPALLO				
Buenos Aires	Setiembre	Diciembre	Enero	Abril
Córdoba	Agosto	Diciembre	Noviembre	Abril
Corrientes	Agosto	Octubre	Noviembre	Febrero
Chaco	Agosto	Octubre	Diciembre	Marzo
Mendoza	Setiembre	Diciembre	Febrero	Mayo
Santa Fe	Agosto	Noviembre	Enero	Mayo
Sgo. del Estero	Julio	Noviembre	Noviembre	Abril
Tucumán	Agosto	Noviembre	Noviembre	Junio
Otras provincias	Setiembre	Diciembre	Octubre	Junio

FUENTE: Dirección Nacional de Economía y Sociología Rural de la Secretaría de Agricultura y Ganadería.

NOTA: En razón del cultivo de nuevas variedades de siembra anticipada o de ciclo corto (tardías) y de las nuevas áreas que se incorporan a la producción, pueden existir variaciones en las fechas de iniciación y finalización de la siembra y de la cosecha de las distintas especies.

SUPLEMENTO DEL BOLETIN ESTADISTICO N° 5-6

MAYO-JUNIO DE 1976



BANCO CENTRAL DE LA REPUBLICA ARGENTINA
Gerencia de Investigaciones Económicas

Buenos Aires

1976