

Banco Hipotecario Nacional

CASA MATRIZ:

25 de Mayo 245 y Paseo de Julio 232

BUENOS AIRES



Circulación según leyes números 8172 y 9155.....	\$ 750.000.000
Circulación autorizada	„ 600.000.000
Circulación efectiva en cédulas a curso legal al 31 Enero de 1918	„ 546.369.100

PRÉSTAMOS

en cédula hipotecaria argentina de 6 o/o, ley 9155

Interés	6 %	anual
Amortización acumulativa	1 %	„
Comisión	1 %	„

El banco acuerda préstamos hipotecarios desde \$ 1.000 a \$ 500.000 en cédulas, sobre propiedades ubicadas en el territorio de la república que sean susceptibles de producir renta.

Los pedidos de préstamo deben hacerse en los formularios del banco, que pueden solicitarse en las oficinas de su casa matriz, sucursales o agencias, dentro de cuya jurisdicción esté ubicada la propiedad ofrecida en hipoteca.

Los títulos deben presentarse al mismo tiempo que la solicitud de préstamo, acompañados de una copia de dicha solicitud.

Las solicitudes sobre propiedades rurales, deberán acompañarse de un plano en duplicado, firmado por ingeniero o agrimensor.

El préstamo se hace por 33 años, pero el deudor podrá cancelarlo en cualquier tiempo. Podrá también disminuir el préstamo, haciendo entregas parciales del 5 % de la hipoteca primitiva, como mínimo, en cuyo caso los servicios seguirán pagándose sobre el capital que se quede adeudando.

Las cancelaciones o entregas parciales a cuenta del capital, pueden hacerse con cédulas o en efectivo.

El servicio anual del préstamo, se paga por semestres adelantados del 1 al 15 del mes respectivo.

Anticipa, sin interés alguno, los fondos necesarios para el levantamiento de los gravámenes que reconozca el bien que se va a hipotecar y el importe del servicio adelantado que debe abonarse antes de escriturar el préstamo.

El banco recibe en **DEPOSITO GRATUITO LAS CEDULAS DE PROPIEDAD PARTICULAR**, responsabilizándose de cualquier riesgo.

Remite el importe de la renta al lugar que indique el depositante, o procede de acuerdo con sus instrucciones, sin cobrar comisión alguna.

Recibe **DEPOSITOS EN CAJA DE AHORROS**, desde \$ 1 hasta \$ 10.000 en efectivo, para ser invertidos en cédulas.

Tiene una oficina de **COMPRA - VENTA PARTICULAR DE PROPIEDADES HIPOTECADAS** al banco, que ofrece facilidades a los deudores para la enagenación del bien hipotecado, y condiciones ventajosas a los interesados en la adquisición de inmuebles.

A. DIAZ,
Gerente

Banco de la Nación Argentina

Fundado en 1891

Casa Central: **BUENOS AIRES**

RIVADAVIA, 363 al 399 y RECONQUISTA, 15 al 25

CAPITAL	\$	$\frac{m}{n}$	128.000.000.—
FONDO DE RESERVA	,,	o/s	14.565.407.14
FONDO DE PREVISION	,,	,,	3.500.000.—

Sucursales y Agencias en la Capital

Belgrano: Cabildo 1900, esquina Sucre.—Boca del Riachuelo: Almirante Brown 1101.—Flores: Rivadavia 7000, esquina Pedernera, con agencia en Nuevos Mataderos.—General Urquiza: Bauness esquina Cullen.

Sucursal N.º 1, Montes de Oca 1699, esquina California 1101; N.º 2, Entre Ríos 1201, esquina San Juan 1800; N.º 3, Corrientes 3399, esquina Gallo; N.º 4, Bernardo de Irigoyen 1000, esquina Carlos Calvo; N.º 5, Rivadavia 2828; N.º 6, Santa Fe 2138; N.º 7, Caseros 2929 (Parque de los Patricios); N.º 8, Triunvirato 734; N.º 9, Santa Fe 4526 (Plaza Italia); N.º 10, Boedo 883; N.º 11, Aduana de la capital; N.º 12, Callao 76 al 84.

Oficina de cambio en el Hotel de Inmigrantes (Dársena Norte). Oficina de depósitos judiciales en el Palacio de Justicia (Plaza Lavalle).

TASA DE INTERESES

Cobra

Por adelantos en cuenta corriente.....	7	$\frac{1}{2}$	%	al año
„ descuento de letras con amortización	7		„	„
„ „ de pagarés de comercio y letras de pago íntegro hasta 6 meses de plazo.....				convencional

Abona por año

Por depósitos en cuenta corriente de particulares	sin interés
„ „ a plazo fijo de 90 días	2 %
„ „ a plazo fijo de 180 días o mas	3 „
„ „ en caja de ahorros hasta 20.000 \$ después de 60 días	4 „

HORAS DE OFICINA

De 10 a. m. a 3 p. m. — Sábados, de 10 a. m. a 12 m.

El Banco tiene establecidas sucursales y agentes en las principales ciudades y pueblos de la república.

El Banco vende letras de cambio sobre Alemania, Austria Hungría, Inglaterra, Francia, España, Italia, Finlandia, Bélgica, Holanda, Suiza, Turquía, Servia, Rumania, Grecia, Bulgaria, Asia, Africa, Oceanía, Estados Unidos de Norte América, Canadá, Chile, Bolivia, Brasil, repúblicas del Uruguay y Paraguay.

GASPAR CORNILLE, JULIAN J. SOLVEIRA, Gerentes.

Ideas

REVISTA BIMESTRAL DEL ATENEO DE ESTUDIANTES UNIVERSITARIOS
MAIPU 126

PUBLICACIÓN redactada por José M. Monner Sans, Alberto Britos Muñoz, Carlos M. Scotti, Francisco de Aparicio, Adolfo Casablanca y Arturo de la Mota.

COLABORACIÓN literaria y artística de jóvenes escritores y dibujantes.

SECCIONES DE LA REVISTA: Artículos originales. Documentos, crónicas y notas del Ateneo. De la vida universitaria. Variedades y comentarios. Dos meses de arte. Libros, folletos, revistas y artículos.

Cada número contiene alrededor de 150 páginas.

SUSCRIPCIÓN ANUAL: Interior \$ 5. Exterior \$ 8.

NÚMERO SUELTO: \$ 1 m/n. (En venta en las principales librerías de Buenos Aires, Madrid, Montevideo, Rosario, etc.).

PUBLICACIONES DEL ATENEO

Mario Sáenz: "La misión social de la juventud"

En las librerías se vende a **20 centavos**.

Librería Científica
:: y Literaria ::
CASA EDITORA

El Ateneo

Pedro García y Cía
FLORIDA 371
U. TEL. 2801, AVENIDA

Especialidad en obras económicas, financieras, matemáticas, agrarias, comerciales

ES LA CASA MEJOR SURTIDA DE LA CAPITAL FEDERAL

EXTRACTO DE NUESTRO CATÁLOGO

SUBERCASEAUX G.....	El papel moneda. 1 tomo encuadernado.....	10.00
ZAWADZKI W.....	Les mathématiques appliquées à l'économie politique. 1 tomo enc.	9.00
PÉREZ REQUEJO R.....	Economía monetaria. 1 tomo pasta.....	5.00
GIL Y PABLOS F.....	La moneda y los cambios. 1 tomo enc.....	7.00
KOBATSCH R.....	Política económica internacional. 1 tomo pasta.....	5.50
COSACK C.....	Traité de droit commercial. 3 vol. enc.....	25.00
LYON-CAEN RENAULT.	Manual de droit commercial. 1 vol. enc.....	12.00
THALLER E.....	Traité élémentaire de droit commercial. 1 vol. enc.....	12.00
COURSELLE-SENEUIL..	Traité de operaciones de banca. 1 tomo enc.....	7.00
ROUSSEAU R.....	Des sociétés commerciales. 2 tomos enc.....	25.00
POTTIER A.....	Des sociétés commerciales. 1 tomo enc.....	14.00
ARTHUYS F.....	Traité des sociétés commerciales. 2 vol. enc.....	25.00
MARX K.....	Le capital. 3 vol. enc.....	30.00
WAGNER A.....	Les fondements de l'économie politique. 5 vol. enc.....	45.00
WAGNER A.....	Traité de la science des finances. 5 vol. enc.....	48.00
LEWINSKI J.....	L'évolution industrielle de la Belgique. 1 vol. enc.....	7.00

Obras completas de George, Paul Pic, Rousseau, Pottier, Thaller, etc., etc.

NOTA IMPORTANTE. — Aun existiendo grandes anomalías con las obras recibidas de Europa, por los continuos aumentos en los cambios y la carestía en el transporte, a fin de dar mayores facilidades a los socios del Centro, alumnos de la facultad de ciencias económicas, en la adquisición de las obras que necesitasen, esta casa hará a los mismos el DESCUENTO DEL 10 %, siendo indispensable para ello la presentación del respectivo carnet.

LA NACIONAL

Fundada en el año 1890

de

Quadrelli y Picchi

Fábrica de pinceles y cepillos
Todo lo necesario para usos de toilette
y de limpieza doméstica

CORRIENTES 1915

CASA INTRODUCTORA

DE

VIDRIOS

CRISTALES

ESPEJOS

Talleres de
Biselado, Grabado y Curvado

Fábrica de Espejos

EMPRESARIOS DE OBRAS

Luoni y Delbosco

2945 - Santa Fe - 2945

Coop. Telef. 415, Norte
Unión Telef. 3299, Juncal

Se atienden pedidos de la
campaña, como también tra-
bajos de albañilería.

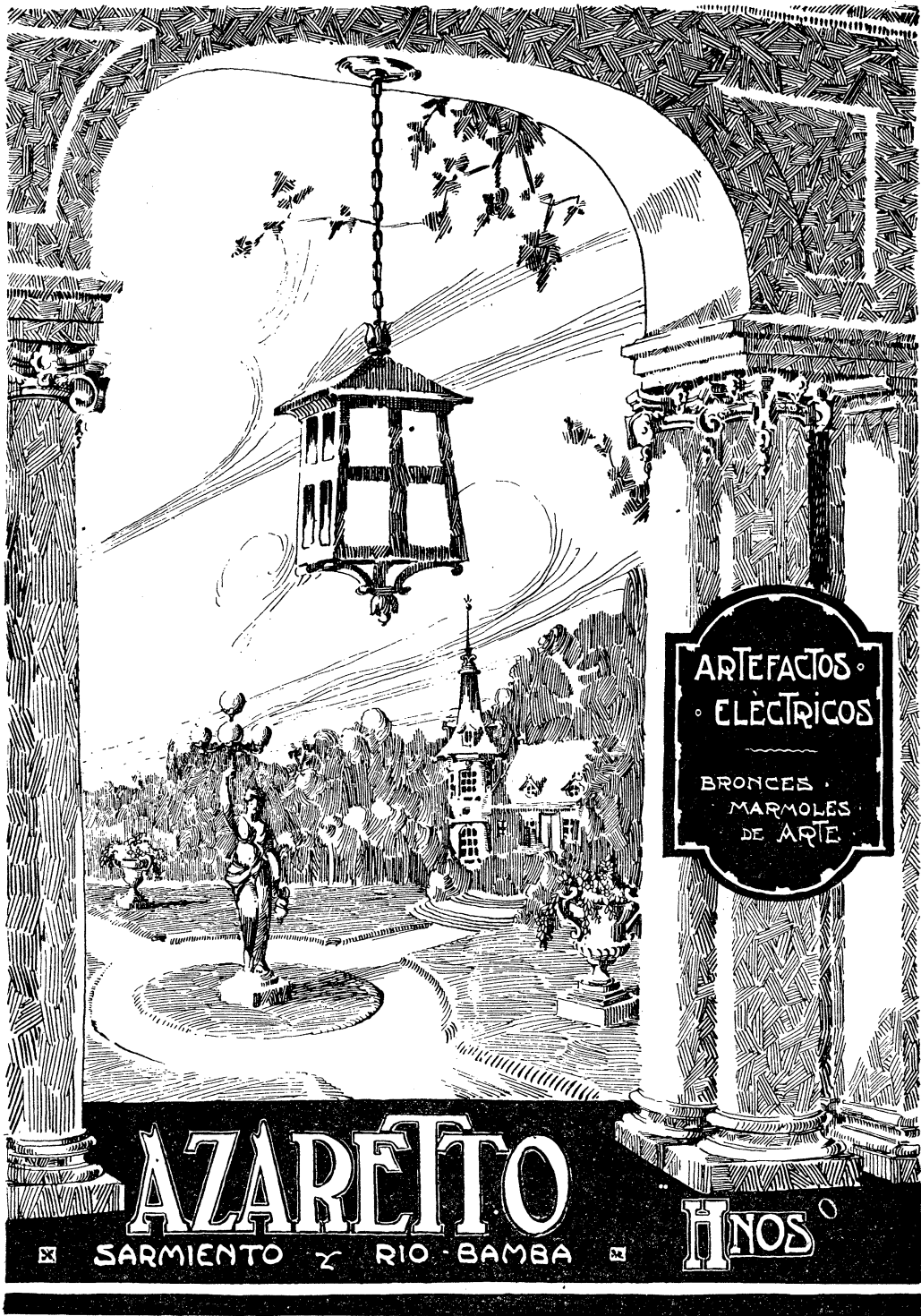

ARTEFACTOS
ELECTRICOS
BRONCES
MARMOLES
DE ARTE

AZARETTO

☒ SARMIENTO Y RIO BAMBIA ☒

HINOS

Sagardúa

La mejor Sidra Champagne
Venta anual: 50.000 cajones

Cognac Robin

De Jules Robin y Cía. - Cognac
Casa fundada en 1754

ÚNICOS IMPORTADORES:

MIGNAQUY Y CIA.
RIVADAVIA 245 = BUENOS AIRES

CASA

SPALLAROSSA

DE

JOSE SPALLAROSSA E HIJOS

COCHERÍA

AUTOMÓVILES

2180-CORRIENTES-2180

Unión T. 484, Libertad